



Anhang:

1971, Schachpartien aus AKTUELL	394
1972, Claus Langmanns Schreiben als Mannschaftsführer von HSK II	409
1972, Mannschaftsaufstellung zur Vereinsmeisterschaft	414
1972, Zwei Schreiben der Schachgemeinschaft Favorite Hammonia	416
1973, Beispiel einer Jahres-Beitragsrechnung	537
1973, Einladung zur Jahreshauptversammlung	419
1973, besondere Bedeutung der HMM und Mannschaftsaufstellung	420
1973, Klubheim Uhlandstraße 62	425
1973, Silberner Turm (später Dähne-Pokal)	429
1973, Klubturnierunterlagen	430
1974, HMM	432
1974, Einladung zur Jahreshauptversammlung	451
1974, Turnierordnung des HSK	478
1974, Partien zur HEM, durchgeführt im HSK, Uhlandstr.	452
1974, zur Lage des Klubs (Hans Krieger)	480
1974, Rundschreiben	484
1974, Mitgliederliste zum 31.12.1974	486
1975, Todesnachricht Herbert Knauer	495
1975, HMM	497
1975, Informationsschreiben an die Nachbarn der Uhlandstr. 62	518
1976, Einladung zur Jahreshauptversammlung	522
1976, HMM	523
1976, Ausschreibung Klubturnier	532
1976, Antwortkarte vom Mitglied an den HSK zur Turnierteilnahme	536
1977, Beitragsrechnungsformular	537
1977, Ausschreibung des Klubturniers	538
1977, Einladung zur Weihnachtsfeier	539



Schachpartien aus Aktuell

Stein,Bernd - Maicherczyk (Union) [B07]

Qualifikationsturnier zur Hamburger Meisterschaft (Liga III), 1973, siehe Seite 83.

1.e4 d6 2.d4 Sf6 3.Sc3 g6 4.f3 Lg7 5.Le3 c6
6.a4!? b6?! 7.Lc4 d5 8.Lb3 dxe4 9.fxe4! Sg4
10.Df3 0-0 11.0-0-0 Sxe3 12.Dxe3 Dc7 13.h4 h5
14.Sf3 Sd7? 15.e5! Sb8 16.Sg5 Lg4 17.Tdf1 e6
18.Sce4! Sd7 19.Sd6 Lh6 20.Txf7 Lxg5 21.Txf8+
Sxf8 22.Dxg5 Dd8 23.Dh6 De7 24.Se4 Dg7
25.Sf6+ 1-0

Kaspar - Stein,Bernd [B51]

HJEM 1974, siehe Seite 90.

1.e4 c5 2.Sf3 d6 3.Lb5+ Sd7 4.d4 Sgf6 [genauer
als 4...cxd4 5.Dxd4 Sgf6 6.Lg5]
5.Sc3 [5.e5? Da5+ 6.Sc3 Sd5]
5...cxd4 6.Dxd4 g6 7.Lg5 Lg7 8.Td1 0-0 9.e5
dxe5 10.Sxe5 Dc7 11.Sxd7 Sxd7 12.De3 Sf6
13.0-0? Sg4 14.Dg3 Le5 15.Dh4 [15.f4? Lxc3!]
15...f6 16.Lh6 Lxh2+ 17.Kh1 Sxh6 18.Sd5!? Dc5
19.Dxh6 [19.Dxh2? Sg4 nebst 20.-- Dxb5]
19...Ld6 20.Ld3! f5 21.c4 a5 [es drohte 22. b4
nebst 23. c5 und Se7:+]
22.Tfe1 e5 23.Te3 b6! [die einzige Verteidigung, da
auf 24. Th3 Tf7 25. Sf6+! folgt]
24.Tg3 Ta7 25.Le2 Tg7 [25...Dxf2? 26.Te3 nebst
26...-- 27.Te1]
26.Tgd3 e4 27.T3d2 Le5 28.Se3 Le6 29.Td8 Lxb2
30.Txf8+ Dxf8 31.Sd5 Dc5 32.Dg5 Td7 33.Sf6+
Lxf6 34.Dxf6 Txd1+ 35.Lxd1 Lxc4 36.Dd8+ Kf7
[einfacher als 36...Kg7 37.Dd7+ Kh6 (37...Lf7?
38.Lb3) 38.Dd2+ g5 39.Dd8!]
37.Dh8 Dd6 38.Dxh7+ Kf6 39.Dh8+ Kg5 40.Da1
Lxa2 41.Dc1+ Kf6 42.Db2+ Ke7 43.Dg7+ Lf7
[Schwarz gewann] 0-1

Bigot,Andreas - Andersen [C33]

HJET in Ratzeburg 1974, siehe Seite 90.

1.e4 e5 2.Sc3 Sc6 3.f4 exf4 4.Sf3 Lb4 5.Lc4 d6
6.0-0 Sf6 7.d3 0-0 8.Lxf4 Le6 9.Lb3 Sg4?! 10.d4
Se7? [besser 10...Lxb3]
11.Lxe6 fxe6 12.Sg5 e5 13.Dxg4 Txf4 14.Txf4 [es
droht De6+ Kh8 16. Sf7+] 1-0

Bäder,R. - Stein,Bernd [B45]

dt. Jugendeinzelmeisterschaft Bamberg (5), 1974,
siehe Seite 107.

1.d4 Sf6 2.Sc3 c5 3.Sf3 cxd4 4.Sxd4 Sc6 5.e4 e6
6.Sdb5 Lb4 7.a3 Lxc3+ 8.Sxc3 d5 9.exd5 exd5
10.Lg5?! [10.Ld3 0-0 11.0-0 h6 12.Lf4 d4 13.Sb5]
10...0-0 11.Le2 d4 12.Se4 Da5+ 13.b4 [13.Ld2
De5 14.Sxf6+ Dxf6 15.0-0 Lf5]
13...De5 14.Sxf6+ gxf6 15.Lh4 [Pillsbury - Mieses
15.Lh6 d3 16.cxd3 Sd4 17.Lxf8 Kxf8 18.Ta2 Le6
19.Td2 Lb3 20.Db1 Te8 21.0-0 Ld5 22.Ld1 Lxg2μ]
15...d3 16.cxd3 Sd4 17.Ta2 Le6 18.Td2 Lb3
19.Db1 Tfe8 20.Db2 Tac8 21.f4 [21.-- Sxe2
22.Dxe5 Txe5 23.Txe2 Tc1+ 24.Kd2 Tc2+; 21.Lg3
Dxe2+ 22.Txe2 Txe2+ 23.Dxe2 Tc1+ 24.Kd2 Tc2+]
21...Dxf4 22.Lg3 Txe2+ 23.Txe2 Tc1+ 24.Dxc1
Dxc1+ 25.Kf2 Dxh1 26.Te1 Dxe1+ 27.Kxe1 Sc2+
0-1

Zieher,Hartmut - Mikkelsen,Iwan B.

[A00], siehe Seite 112.

offene Dänische Jugendmeisterschaft, 08.1974

1.e4 e5 2.Sf3 Sc6 3.d4 exd4 4.c3 dxc3 5.Sxc3
Lb4 6.Lc4 Lxc3+ 7.bxc3 d6 8.0-0 Lg4 9.Db3 Dd7
10.Lxf7+ Dxf7 11.Dxb7 Kd7 12.Dxa8 Lxf3 13.gxf3
Se5 14.f4 Sf3+ 15.Kg2 Dh5 16.h3 Sh4+ 17.Kg3
Df3+ 18.Kxh4 g5+ 19.Kxg5 h6+ 20.Kh4 Se7
21.Dxh8 Sg6# 0-1

Karpov,Anatoli - Kortschnoi,Viktor

[A00], siehe Seite 118.

Kandidatenturnier in Moskau (3), 1974

1.e4 c5 2.Sf3 d6 3.d4 cxd4 4.Sxd4 Sf6 5.Sc3 g6
6.Le3 Lg7 7.f3 Sc6 8.Dd2 0-0 9.Lc4 Ld7 10.h4
Tc8 11.Lb3 Se5 12.0-0-0 Sc4 13.Lxc4 Txc4
14.h5 Sxh5 15.g4 Sf6 16.Sde2 [16.Lh6 Sxe4
17.De3 (17.fxe4 Txd4 18.De3 Db6) 17...Txc3
18.bxc3 Sf6]
16...Da5 17.Lh6 Lxh6 18.Dxh6 Tfc8 19.Td3 T4c5
20.g5 Txg5 [20...Sh5 21.Sf4 Txg5 22.Sc5+--]
21.Td5 Txd5 [21...Sxd5 22.Dxh7+ Kf8 23.Dh8#]
22.Sxd5 Te8 23.Sef4 [23.Sef4 -- 24.Sxf6+ exf6
25.Sd5+--]
23...Lc6 24.e5 [24.Sxf6+? exf6 25.Sh5 Dg5+!]
24...Lxd5 [24...dxe5 25.Sxf6+ exf6 26.Sh5+--]



25.exf6 exf6 [25...exf6 26.-- Te1+ 27.Txe1 Dxe1#]
26.Dxh7+ Kf8 27.Dh8+ [27.Dh8+ Ke7 28.Sxd5+
 Dxd5 29.Te1+--] 1–0

Grünberg,Rainer - Treppner [B08]

HSK SC Bamberg, 26.12.1974, siehe Seite 129.

1.Sf3 g6 2.e4 Lg7 3.d4 d6 4.Lc4 Sf6 5.Sc3 c6
6.a4 0–0 7.0–0 Dc7 8.Lf4 Sh5 9.Le3 Sd7 [9...Lg4]
10.Dd2 e5 11.Lb3 a5 12.Tad1 Kh8 13.Tfe1 f5
14.exf5 gxf5 15.dxe5 dxe5 [15...f4 16.exd6 fxe3
 17.Txe3 Dd8 18.Te7+-- 19.Sg5]
16.Lh6 e4 17.Lxg7+ Sxg7 18.Dh6 Sf6 [18...exf3
 19.Te7; 18...Tf6 19.Txd7 Txb6 20.Txc7 exf3
 21.Tee7+–]
19.Sh4 Le6 [19...Dxh2+? 20.Kf1 (20.Kxh2? Sg4+)=]
 20...Dh1+ 21.Ke2+–]
20.Sg6+ Kg8 21.Lxe6+ Sxe6 22.Sxf8 Txf8 23.Dh3
Sg4 24.Dg3 Dxg3 25.hxg3 Sc5 26.Td6 Kf7 27.b3
Ke7 28.Td2 Tf6 29.f3 1–0

Kiffmeier,Constanz - Pachmann [C54]

27.12.1974, siehe Seite 132.

1.e4 e5 2.Sf3 Sc6 3.Lc4 Lc5 4.c3 Sf6 5.d4 exd4
6.cxd4 Lb4+ 7.Ld2 Lxd2+ 8.Sbxd2 d5 9.exd5
Sxd5 10.Db3 Sce7 11.0–0 0–0 12.Tfe1 c6 13.a4
Dc7 14.Tac1 Df4 [14...Sf4? 15.Sg5 Seg6 16.Te8!?
 Txe8 17.Lxf7+ Kh8 18.Lxe8 h6 19.Lxg6 hxg5
 20.Df3 Dd6=]
15.Te4 [15.Se4 Lf5=]
15...Df6 16.Tce1 Lf5 17.Te5 Sg6 18.Se4 Lxe4
19.T5xe4 Sb6 20.Lf1 Tab8 21.a5 Sd5 22.Lc4 Dd8
23.h4 Dxa5 [23...Sf6 24.Sg5? (24.h5 Sxh5
 (24...Sxe4 25.hxg6 Sd6 (25...Sf6 26.Lxf7+ Kh8
 27.Te5÷) 26.gxf7+ Kh8 27.Se5± Sxc4?? 28.Sg6+
 hxg6 29.Dh3+ Dh4 30.Dxh4#) 25.Te8 Df6?
 (Δ25...Dd7; 25...Dc7 26.Sg5; 25...Dxe8 26.Txe8
 Tbx8 27.Dxb7±) 26.Txf8+ Kxf8 (26...Sxf8 27.Se5)
 27.Db4+ Kg8 28.Dc5 Shf4 29.Dxa7 Dd8 30.a6+–)
 24...Sxe4 25.Lxf7+ (25.Sxf7 Df6 26.Sg5+ Kh8
 27.Txe4 Dxf2+ 28.Kh2 Sf4 29.Dg3 Sd5³) 25...Kh8
 26.Txe4 Df6=]
24.h5 Sgf4 25.h6 Sg6 [25...gxh6 26.Lxd5 Sxd5
 27.Se5 Dc7 28.Dh3 Kh8 29.Dxh6 Tg8 30.g3 Tg7=]
26.hxg7 Kxg7 27.Se5 Dd8 [27...f5! 28.T4e2 Sgf4
 29.Sd7 Sxe2+ 30.Txe2 Dc7 31.Sxb8 Dxb8]
28.Dg3 Dd6 [28...Sf6 29.Th4; 28...f5? 29.Sxg6
 hxg6 30.Te6 Tf6 31.Lxd5 cxd5 32.Te7+ (Δ32.De5)

32...Tf7 33.De5+ (Δ33.Dg5) 33...Kg8 34.De6;
 28...f6 29.Sxg6 hxg6 30.Ld3=]

29.Th4 Tbe8 30.Dg5 h5 31.Txh5 Th8 32.Txh8
Txh8 33.Te4 [33.Sxg6? fvg6 34.Lxd5 Dh2+ 35.Kf1
 Dh1+ 36.Ke2 Te8+!–+]
33...Df8 34.Dg3 [Δ34.Sxg6 fvg6 35.Lxd5 cxd5
 (35...Dd6 36.Te7+ Kf8 37.Tf7+ Ke8 38.Lc4+–)
 36.Te7+!]
34...Th4?? (kein !, besser Th6) **35.Lxd5** [35.Txh4
 De7 36.Sxg6 fvg6 37.Ld3 De1+ 38.Kh2 De6
 39.Lxg6!]
35...cxd5 36.Sd7 Dd8 37.Txh4= ½–½

Kortschnoi,Viktor - Karpov,Anatoli

[A00], siehe Seite 133.

Kandidatenturnier in Moskau, 1975

1.d4 Sf6 2.Sf3 e6 3.g3 b6 4.Lg2 Lb7 5.c4 Le7
6.Sc3 0–0 7.Dc2 c5 8.d5 exd5 9.Sg5 Sc6 10.Sxd5
g6 11.Dd2 [Dzindzichaschwili - Schamkovic 1973
 11.Sh3 Sb4 12.Dd1 Sfxd5 13.cxd5 Lf6 14.0–0 ... 1–
 0]
11...Sxd5 12.Lxd5 Tb8?? [12...Lxg5 13.Dxg5]
13.Sxh7 Te8 [13...Kxh7? 14.Dh6+ Kg8 15.Le4+–]
14.Dh6 Se5 15.Sg5 Lxg5 16.Lxg5 Dxg5 17.Dxg5
Lxd5 18.0–0 [18.cxd5? Sf3+!]
18...Lxc4 19.f4 1–0

Kock - Bigot,Andreas [B01]

HMM 1975, HSK IV – Niendorf, siehe Seite 142.

1.e4 d5 2.exd5 Sf6 3.Lb5+ Ld7 4.Lxd7+ Dxd7
5.c4 c6 6.d6 [6.dxc6]
6...Dxd6 7.Df3 Sbd7 8.Sa3 Se5 9.De2 Sd3+
10.Kd1? [10.Kf1!]
10...Se4 11.Sh3 Dd4 12.Kc2 Td8 13.f3 Sxd2
14.Dxd2 Sb4+ 15.Dxb4 [15.Kb3 Db6 16.Dxb4
 Td3+ 17.Kc2 Dxb4=] **15...Dd3# 0–1**

Moussavisadeh,Junes - Lange,S. [C34]

HMM 1975, HSK IV – Niendorf, siehe Seite 143.

1.e4 e5 2.Sc3 d6 3.f4 exf4 4.Sf3 Sf6 5.d4 Lg4
6.Lxf4 Le7 7.Le2 0–0 8.0–0 Sc6 9.Dd2 Te8
10.Tad1 a6 11.De1 Sh5 12.Le3 Sf6 13.Dg3 Lh5
14.e5 Sd7 15.Sg5 Lg6 16.Sxf7 Lxf7 17.Txf7 Kxf7
18.Lc4+ Kf8 19.Tf1+ Lf6 20.Lh6 Te7 [20...gxh6
 21.Dg8+ Ke7 22.Df7#; 20...De7 21.Sd5+–]
21.exf6 Sxf6 22.Txf6+! Ke8 23.Lxg7 1–0



Heinsohn, Jürgen - Assmus

HMM 1975, HSK IV – Niendorf, siehe Seite 143.

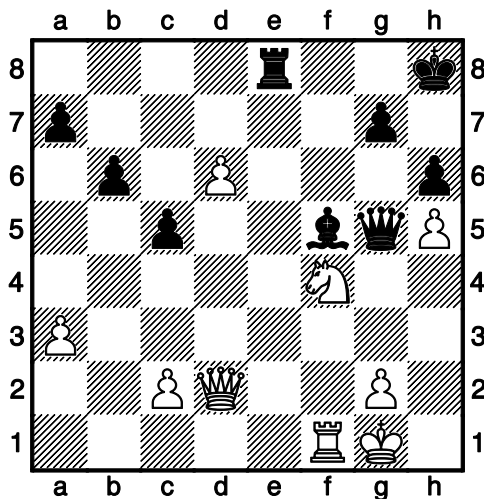

1.Sg6+ Lxg6 [1...Kh7 2.Dxg5 -- 3.Txf5]
2.Dxg5 hxg5 3.hxg6 Kg8 4.d7 Td8 5.Tf7 1-0

Weiershaus, Jürgen - Wulf

Schachfreunde - HSK III, 1975, siehe Seite 155.

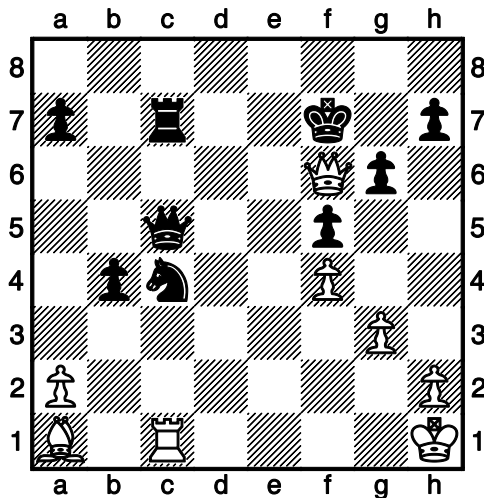

41...Kg8? [41...Ke8! 42.Te1+ Te7 43.Td1 Sd6
44.Dh8+ Kd7 45.Le5 Dc6+ (Te6 46. Dxh7+ Kc6
47. Dg8 De3! 48. Da8+ Kc7 49. Dg2 De4) 46.Kg1
Dc5+ 47.Kf1 Dc4+ 48.Ke1 Dc3+ 49.Td2 Kc6
50.Kd1 Df3+ 51.Kc1 Df1+ 52.Td1 Dc4+ 53.Kb1
De4+ 54.Ka1= Weiß gewinnt nicht leicht, wie die
Partieanalyse behauptet 54...Se8 55.Tc1+ Kb6
56.Df8 De3 57.Tc2 De1+ usw.]
42.Dh8+ Kf7 43.Te1 Se3 44.Dxh7+ Kf8 45.Dh8+
Ke7 46.Kg1 Td7 47.Lg7 Kf7 48.Dh7 Ke6 49.Dg8+
Tf7 50.Kf2
1-0

Lange - Stein, Bernd

BL: Bremen-Nord - HSK, 1975, siehe Seite 156.

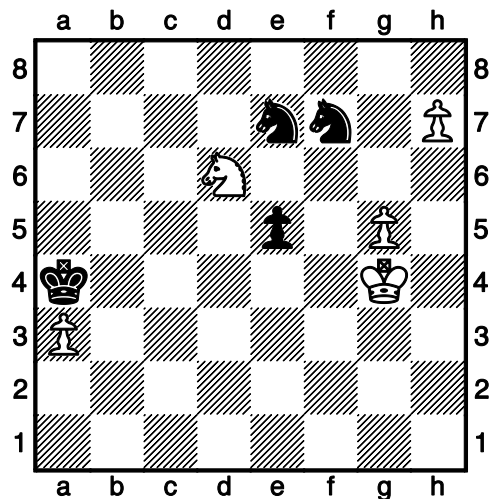

51...Sh8 52.Kh5 Seg6 53.Kh6 Sf8 54.Se4 [54.Kg7
Se6+ 55.Kxh8 Sxg5=]
54...Se6 55.g6 Sxg6 56.Sc5+!! [56.Sc5+ Sxc5
57.Kxg6 Kxa3 58.Kf5 e4 59.h8D+–] 1-0

Geller - Tal [B08]

3. Aljechin Gedenkturnier in Moskau, 1975,
siehe Seite 185.

1.e4 d6 2.d4 Sf6 3.Sc3 g6 4.Sf3 Lg7 5.Le2 0-0
6.0-0 Lg4 7.Le3 Sc6 8.Dd2 e5 9.d5 Se7 10.Tad1
Ld7 11.Se1 Sg4 12.Lxg4 Lxg4 13.f3 Ld7 14.f4
exf4 15.Lxf4 f5 16.Sf3 fxe4 17.Sxe4 Lg4 18.Te1
Dd7 19.Seg5 Tae8 20.c4 Sc8 21.Sd4 Txe1+
22.Txe1 Te8 23.Txe8+ Dxe8 24.h3 Ld7 25.Sde6
Lxe6 26.Sxe6 Df7 27.b3 Df6 28.Sxc7 Da1+
29.Kh2 Ld4 30.De2 Se7 31.Sb5 Lg1+ 32.Kg3
Sf5+ 33.Kf3 Sh4+ 34.Kg4 Sf5 35.De8+ Kg7
36.De7+ Kh8 37.Sxd6 Dd1+ 38.Kg5 Dh5+ 39.Kf6
Ld4+ 40.Ke6 Sg7+ 41.Kf7 g5+ 42.Kf8 [42.Kf8 h6
43.Df7 Dxf7+ 44.Sxf7+ Kh7 45.Le5 Lc5+ 46.d6+–]
1-0

**Meyer, C.D. – Stein, Bernd**

BL 1976, HSK - Delmenhorst, 1974,
siehe Seite 190)

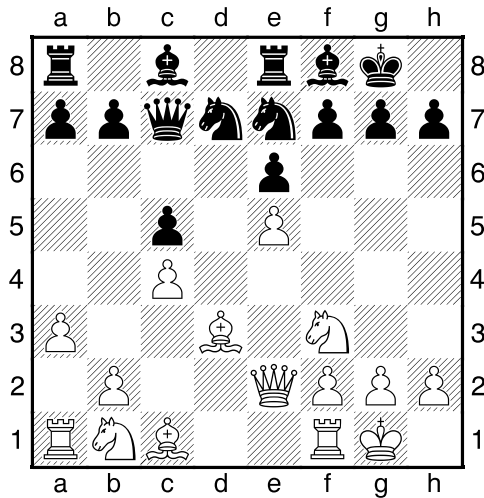

1.Lxh7+ Kxh7 2.Sg5+ Kg6 3.h4 Sxe5 4.h5+ Kf6
5.Se4+ Kf5 6.g4+ Sxg4 7.Df3+ Ke5 8.Lf4+ [8.Lf4+
Kd4 9.Td1+ Kxc4 10.Dd3#] 1-0

Cordes, Hans-jörg – Beltz [B75]

Fernpartie 1975, 1975, siehe Seite 190.

1.e4 c5 2.Sf3 d6 3.d4 cxd4 4.Sxd4 Sf6 5.Sc3 g6
6.Le3 Lg7 [6...Sg4? 7.Lb5+ Sc6 (7...Ld7 8.Dxg4!)
8.Sxc6 bxc6 9.Lxc6+ Ld7 10.Lxa8]
7.f3 a6?! 8.Lc4 b5 9.Lb3 Lb7 10.Dd2 Sbd7 11.a4
b4 12.Sd5 a5 [12...Sxd5 13.exd5 a5 14.Lh6 0-0
(14...Lxh6 15.Dxh6 Sf6 16.0-0-0 Sxd5 (16...Lxd5
17.Lxd5 Sxd5 18.The1 -- 19.Sb5) 17.Lxd5 Lxd5
18.The1 Dd7 19.Sb5 Le6 (19...Dc6?? 20.Txd5!)
20.Dg7 0-0-0 21.Dd4) 15.h4 Sf6 (15...Db6 16.Lxg7
Kxg7 17.h5 Th8 18.h6+ Kg8+-) 16.h5 Lxh6
17.Dxh6 Dd7 18.hxg6 fxg6 19.0-0-0 -- Δ20.g4 --
21.g5] 13.Lh6 0-0 14.0-0-0 Tc8 [14...Sc5 15.Lxg7
Kxg7 16.Sxf6 exf6 17.h4 h5 18.Sb5] 15.h4 Sc5
16.h5 Sxh5 17.Lxg7 Kxg7 [17...Sxg7 18.Dh6 Sh5
19.Sf5 gxf5 20.Txh5+-] 18.Sf5+ Kh8 [18...gxf5
19.Dg5+ Kh8 20.Dxh5+-] 19.Dh6 Tg8 20.Txh5
gxh5 21.Sdxe7 Sxb3+ 22.Kb1 Df8 23.Df6+ Tg7
24.Sxc8 Lxc8 25.Dxg7+ Dxg7 26.Sxg7 Kxg7
[26...Sc5 27.Sxh5 Sxa4 28.Txd6] 27.cxb3 1-0

Hellwig – Winterstein, Holger

HMM 1975, HSK 7 – Pinneberg, siehe Seite 196.

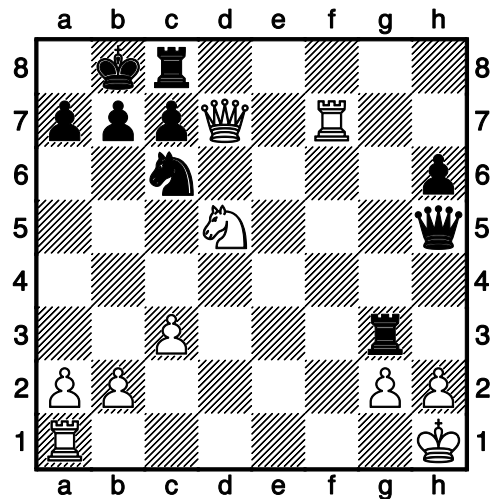

22...Se5 23.Dxc8+ Kxc8 24.Tf8+ [24.Tf8+ Kd7
25.Sf6+!] 0-1

Rust, Klaus – Engelbert, Christoph

BL 1976 (HSK - Bremen-Nord), 1976,
siehe Seite 200.

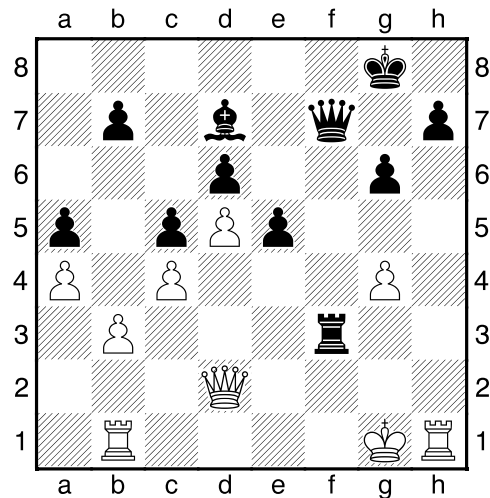

1.Dh2 h5 2.gxh5 Df5 [2...Df5 3.-- Dxb1+ (3...Dg4+
4.Dg2 Tg3!)] 3.h6 [3.Dg2 Dxb1+ 4.Kh2 Th3+
5.Dxh3 Dxh1+! 6.Kxh1 Lxh3] 3...Dxb1+ 4.Kg2 De4
[4...De4 5.h7+ Kh8 6.Ta1 Th3+ usw.] 0-1

Bencke, Dieter - Fette, Martin

HJET 1976, siehe Seite 202.

1.e4 c5 2.Sf3 Sc6 3.d4 cxd4 4.Sxd4 g6 5.Lc4 Lg7
6.Sxc6 bxc6 7.0-0 d6? [7...Sf6 8.e5 Sd5 9.Lxd5
cxh5 10.Dxd5 Tb8]
8.Sc3 e5 9.f4 Le6 10.Lb3 Db6+ 11.Kh1 0-0-0
12.De2 Se7 13.Le3 [13.Lxe6+ fxe6 14.Dg4]



13...Db7 14.a4 Lxb3 15.cxb3 exf4 16.Txf4 f5
 17.Sb5 cxb5 18.axb5 Lh6 [18...Td7 19.Txa7 Dxa7
 (19...Db8 20.b6 Txa7 (20...Sc6? 21.Dc4; 20...--
 21.Da6+ Kd8 22.Ta8) 21.bxa7 Da8 22.exf5+--)
 20.Lxa7 Txa7 21.Tf1]
 19.Txa7 Dxa7 20.Lxa7 Lxf4 21.exf5 Td7 22.b6 d5
 23.f6 Kb7 24.De6 [24.fxe7? Te8]
 24...Td6 25.Dxe7+ Ka6 26.g3 d4 27.gxf4 Tdd8
 28.Dc5 d3 29.Dc4+ Kb7 30.Dc7+ 1-0

Berglitz,Regina – Ziesenitz

HMM 1976 (Altona – HSK), 1976, siehe Seite 204.

14...g6?

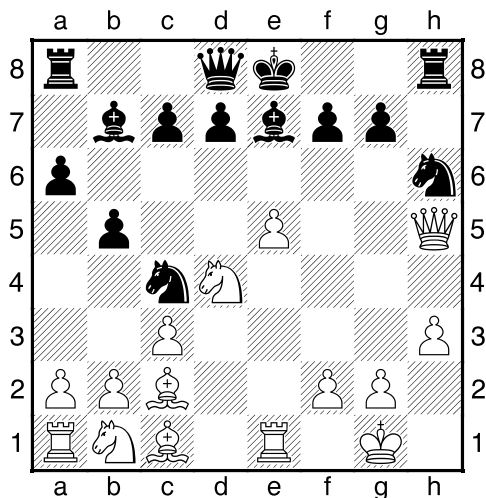

15.Lxg6 fxc6 16.Dxc6+ Sf7 17.e6 dxe6 18.Sxe6
 Dd6 19.Lf4 Dc6 20.Sxc7+ Kd8 21.Dxc6 Lxc6
 22.Sxa8 Lxa8+ 1-0

Wehking,Erwin – N.N.

HMM 1976 (HSK II - HSK III), 1976,
 siehe Seite 211.

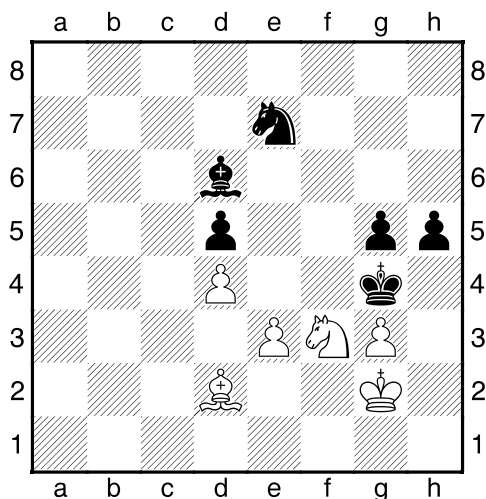

1...Sf5?? 2.Sh2#! 1-0

Zieher,Hartmut – Münder,Michael [C06]

HEM 1976, 1976, siehe Seite 212.

1.e4 e6 2.d4 d5 3.Sd2 Sf6 4.e5 Sfd7 5.Ld3 c5
 6.c3 Sc6 7.Se2 cxd4 8.cxd4 Sb6 9.0-0 a5 10.f4 g6
 11.Sf3 Sb4 12.Lb1 Ld7 13.g4 h5 14.f5 hxg4
 15.fxg6 gxf3 16.gxf7+ Kxf7 17.Txf3+ Kg8
 18.Tg3+ Lg7 19.Lg5 De8 20.Lf6 Dh5 21.Txg7+
 Kf8 22.Tg2 Tg8 23.Df1 Txg2+ 24.Dxc2 Dh6
 25.Lg5 Dg7 26.Sf4 Sc4 27.Sh5 [27.Sh5 Df7
 (27...Dh8 28.Df3+ Kg8 29.Sf6+; 27...Dg8 28.Sf6
 Dg7 29.Sxd7+ Dxd7 30.Lh6+ Ke7 31.Dg5+ Ke8
 32.Dg8+ Ke7 33.Lg5#) 28.Lh6+ Ke7 29.Dg5+ Ke8
 30.Lg6]
 1-0

Madebrink,Lars – Stein,Bernd

NTFS Junior Cup (SAndefjord - Norwegen),
 04.1976, siehe Seite 213.

1.e4 c5 2.Sf3 d6 3.d4 cxd4 4.Sxd4 Sf6 5.Sc3 a6
 6.Le2 e5 7.Sb3 Le7 8.0-0 0-0 9.f4 Dc7 10.De1
 [10.a4] 10...b5 11.a3 Lb7 12.Ld3 Sbd7 13.Tf3
 [13.f5] 13...exf4 14.Lxf4 Se5 15.Lxe5 dxe5 16.Th3
 Tad8 17.Td1 Lc8 18.Tg3 Sg4 [18...Sh5] 19.Tf3
 Db6+ 20.Kh1 Dh6 21.h3 Lh4 [21...Lg5]
 22.De2 Lg5 23.Sd5 f5 24.Kg1 Txd5 25.hxc4
 [25.exd5 Le3+ (25...e4) 26.Txe3 Sxe3 27.Te1 f4]
 25...fxg4 26.Txf8+ Kxf8 27.exd5 [27.Tf1+ Kg8
 28.exd5 Le3+ 29.Tf2 g3] 27...Le3+ 28.Dxe3 Dxe3+
 0-1

Engelbert,Christoph – Bauleloh [C01]

Schachturnier in Detmold , 05.1976

1.e4 e6 2.d4 d5 3.exd5 exd5 4.Sf3 Sf6 5.Ld3
 Lg4? 6.0-0 Le7 7.Lf4 0-0 8.Sbd2 Sbd7 9.Te1
 [9.Te1 -- 10.Lxc7! Dxc7 11.Txe7] 9...c5 10.c3 Te8
 11.Tc1 Db6 12.Db3 Dxb3 13.axb3 Sh5 14.Le3 a6
 15.h3 Le6 16.Sg5 Lxg5 17.Lxg5 cxd4 18.cxd4 h6
 19.Le3 Tec8 20.Tc3 b5? 21.Ta1 Txc3 22.bxc3
 Sb6 23.Sf3 Kf8 24.Se5 g5 25.Lf1 Sf6 26.f3 Se8
 27.Sd3 Sc7 28.Sc5 Ke7 29.h4 f6 30.hxc4 hxc4
 31.g4 Tg8 32.Lf2 Lc8 33.Lg3 Sba8 34.c4 bxc4
 35.bxc4 Td8 36.cxd5 Txd5 37.Sxa6 [37.Lxa6?
 Sxa6 38.Sxa6 Sb6] 37...Lxa6 38.Lxa6 Sxa6
 39.Txa6 Td8 40.d5 Tc8 41.Kf2 Kf7 42.Ke3 Sc7
 43.Ta7 Te8+ 44.Kd4
 1-0

**Gerigk,Wolf – Bang,Erik [A30]**

Schnellturnier in Vejle , 1976, siehe Seite 230.

1.c4 c5 2.Sf3 Sf6 3.Sc3 b6 4.g3 Lb7 5.Lg2 g6 6.0-0 Lg7 7.Te1 0-0 [7...Se4!? 8.Sxe4 Lxe4 9.d3 Lb7 (9...Lxf3 10.Lxf3 Sc6 11.Da4 Dc7 12.Tb1) 10.e4] **8.e4 d6 9.d4 cxd4 10.Sxd4 Sbd7 11.b3 a6 12.Lb2 Tc8 13.Dd2 Tc7!? 14.Sd5 Sxd5 15.exd5 Te8 16.Te2 Da8 17.Tae1 Sc5!** [es droht b5] [17...e6? 18.dxe6] **18.a4 Kh8 19.Dh6?+ Lxh6** [19...e5 20.De3 (20.dxe6? Lxh6 21.exf7 (21.Sf5+ Kg8 22.Sxh6+ Kf8-+) 21...Txe2) 20...Tf8 21.Sc2 f5 22.f4 e4 23.Lxg7+ Txg7 24.b4 Sxa4 25.Sd4 Lc8 26.Db3 Ld7 (26...b5 27.cxb5 Da7 28.De3) 27.Ta2 b5 28.Lf1∞; 19...e6 20.Sf5? (20.Dxg7+ Kxg7 21.Sxe6+ Kg8 22.Sxc7)] **20.Se6+ Kg8 21.Sxc7 Dd8** [21...Sd3? 22.Sxa8 Sxe1 23.Sc7; 21...Da7 22.Sxe8 Sd3 23.Txe7 Sxe1 (23...Sxb2 24.Sxd6) 24.Sf6+ Kg7 25.Te8 Ld2 (25...Lg5 26.Sxh7+! f6 27.Sxg5 Sd3 28.Te7+ Kf8 29.Lxf6 b5 30.Se6+) 26.Sxh7+ Kh6 (26...f6 27.Lxf6+ Kh6 28.Th8 Kh5 29.h3 Da8 30.Sf8+ Lh6 31.g4#) 27.Th8 Sxg2 28.Lf6 (28.h4? f6) 28...Kh5 29.h3! Db8 30.Sf8+ Lh6 31.g4#] **22.Sxe8 Sd3 23.Sf6+ Kf8** [23...Kg7 24.Txe7 Sxe1 25.Te8!] **24.Sxh7+ Kg8 25.Sf6+ Kf8 26.Sh7+** [remis ?? durch Dauerschach] [26.Txe7 Sxe1 27.Txe1 Kg7?? (27...b5!) 28.Te8 Dc7 29.Tg8#] $\frac{1}{2}$ - $\frac{1}{2}$

Flohr – Hackbarth,Walter [A54]

Simultan an 50 Brettern, 1960, siehe Seite 233.

1.c4 Sf6 2.Sc3 e5 3.Sf3 d6 4.d4 exd4 5.Sxd4 Le7 6.e4 Sbd7 7.Sf5 g6 8.Sxe7 Dxe7 9.Lg5 0-0 10.Le2 De5 11.f4 Dc5 12.Dc2 Te8 13.0-0-0 De3+ 14.Kb1 Sxe4 15.Sxe4 Dxe4 16.Ld3 De3 17.Lh6 De6 18.c5 d5 [18...dxc5 19.Dc3 Df6 20.The1 Te6 21.Txe6 fxe6 22.Db3 Sb6 23.Lg5 Dg7] **19.Dc3 Df6 20.The1 Te6 21.Dc2 Sf8 22.Lg5 Dg7 23.f5 gxf5 24.Lf4 c6 25.Ld6 Te4 26.Lxe4 fxe4 27.Te3 Sg6 28.Tf1 h6 29.Tg3 Le6 30.Df2 Td8 31.De2 Kh7 32.h4 Txd6 33.cxd6 De5 34.Tb3 b5 35.d7 Dd6 36.h5 Se5 37.De3 Dxd7 38.Dd4 Dc7 39.Tg3 c5 40.De3 Sc4 41.Df2 Sd2+ 42.Dxd2 Dxg3 43.Tc1 c4 44.Ka1 Dd6** [44...De5 45.Te1 d4 46.Dc2 Ld5 47.g4 Dg3 48.Dc1 e3 49.Tg1 Df4 50.Kb1 d3 51.g5 d2 52.g6+ fxg6 53.Dd1 Lf3-+] **45.Dd4 a6 46.Tg1 Dh2 47.g4** $\frac{1}{2}$ - $\frac{1}{2}$

Juhnke,Jürgen – Engelbert,Christoph [B09]

Regionalliga 1976 (Vahrenwald - HSK), siehe Seite 235.

1.e4 g6 2.d4 Lg7 3.Sc3 d6 4.f4 Sf6 5.Sf3 0-0 6.Ld3 Lg4 7.h3 Lxf3 8.Dxf3 Sc6 9.Le3 e5 10.dxe5 dxe5 11.f5 Sd4 12.Df2 c5 13.0-0-0 [13.g4] **13...b5 14.Sxb5? Da5 15.Sa3** [15.Sc3 Tab8] **15...Tab8 16.c3 Tfc8 17.fxg6 hxg6 18.Lc4** [18.Lg5 c4 19.Lxc4 Sxe4] **18...Tb7 19.cxd4** [19.Ld5 Sxd5 20.exd5 Sf5? (20...Tcb8 21.cxd4 Txb2 22.Dxb2 Txb2 23.Kxb2 Db4+ 24.Kc2 Dxa3 25.Lc1 Dxa2+)] **19...cxd4 20.Ld2** [20.Lg5 Sxe4 21.Dh4 (21.Dc2! Sxg5 22.Thf1 Tcc7) 21...Dxa3] **20...Dxa3** [20...Dxa3 21.La5 Dxa2 22.Txd4 exd4 23.Lc3 Txc4] **0-1**

Kienecker,Paul – Zylberberg,Michael [B20]

Klubturnier 1976, 1976, siehe Seite 238.

1.e4 c5 2.Sf3 a6 3.a4 Sc6 4.Lc4 e6 5.Sc3 Dc7 6.d4 cxd4 7.Sxd4 Lb4 8.0-0 Se5 9.Le2 d6 [9...Lxc3 10.bxc3 Dxc3 11.La3] **10.Sdb5 axb5** [10...Db8 11.Sa2 Lc5 12.b4 Lxf2+ 13.Txf2 axb5 14.Lxb5+ Ld7 15.Lxd7+ Sxd7] **11.Sxb5 Dd7 12.c3 La5** [12...Lc5 13.b4] **13.Sxd6+ Ke7 14.b3 Lc7** [14...Lxc3 15.La3 Lxa1 16.Dxa1 f6 (16...Kd8 17.Dxe5) 17.f4] **15.Lb5 Dd8** [15...Dxd6 16.La3!] **16.Se8 f6 17.La3+ Kf7 18.Dxd8 Lxd8 19.Sd6+ Kg6 20.Le8+ Kh6 21.f4 Lb6+ 22.Kh1 Sg4 23.Sf7+ Kh5 24.Se5+** [24.Sxh8+ g6 25.h3 Sf2+ 26.Kh2] **24...g6 25.Sxg4 Kxg4 26.Lb5 h5** [26...Kh5 27.Le2+ Kh6? 28.Lf8#; 26...g5 27.Le2+ Kh4 28.g3+ Kh3 29.fxg5 fxg5 30.Tf8 (30.Ld6 h6 31.Tf3 Ta5 32.g4+ Kxg4 33.Tf4+ Kh3 34.Lf1#)] **27.Le2+ Kh4 28.Tf3 e5 29.h3?** [29.Th3+! Lxh3 30.g3#] **29...g5** [29...exf4 30.Txf4+ Kg5 31.Lc1 f5 32.Txf5+! (32.e5?! Kh6 33.Tb4+) 32...Kh4 33.Lg5+ Kg3 34.Tf3#; 29...f5 30.Ld6 fxe4 31.Kh2 exf4 32.Lxf4 Lf2 33.Txf2 -- 34.g3#] **30.f5 Sh6 31.Kh2 Sg4+ 32.hxg4 hxg4 33.Th3+** [33.Th3+ gxh3 34.g3#] **1-0**



Jacoby, Gisbert – Gerigk, Wolf [A01]

Klubturnier 1976, 1976, siehe Seite 239.

1.b3 e5 2.Lb2 Sc6 3.e3 d5 4.Lb5 f6 5.Se2 Sge7
6.c4 a6 7.cxd5 Dxd5 8.Lxc6+ Sxc6 9.0-0 Dd3
10.Sg3 h5 11.Sc3 h4 12.Sge4 h3 13.g3 f5 14.Sg5
Le7 15.Sf3 f4 16.Se1 Dg6 17.Sd5 Ld6 18.d4 Lg4
19.Dd2 exd4 20.exd4 0-0 21.Sc3 Tae8 22.Sc2 Lf3
23.La3 ffg3 24.fgg3 Lxg3! 25.Txf3 Lf2+ [25...Lf2+
26.Kxf2 Dg2#; 25...Lf2+ 26.Kh1 Dg2#]
0-1

Jacoby, Gisbert – Engelbert, Christoph [A01]

Klubturnier 1976, 1976, siehe Seite 240

1.b3 e5 2.Lb2 d6 3.e3 Sc6 4.Sf3 Sge7 5.d4 exd4
6.Sxd4 Sxd4 7.Dxd4 Sf5 8.Dd3 Le7 9.Sc3 Lf6
10.0-0-0 Se7 11.e4 0-0 12.f4 Sg6 13.g3 b6 14.h4
Te8 15.h5 Sf8 16.Df3 Lb7 17.g4 h6 18.Kb1 Se6
19.Lc4 Sc5 20.g5! [20.Tde1 Lxc3 21.Dxc3 Df6
22.Dd2 Dd8]
20...Sxe4 21.gxf6?? [21.Ld5 Lxd5 22.Txd5 Lxc3
23.Lxc3 Dd7 24.Lb2 hxg5 25.fgg5 De6 26.Tdd1
Sxg5 27.Dg2 f6]
21...Sd2+ 22.Txd2 Lxf3 23.Tg1 Kf8 24.fgg7+ Kg8
25.Ld5 De7 26.Lxf3 [26.Tc1! c6 (26...Lxd5 27.Sxd5
Dd8 28.Sf6+! Kxg7 29.Tg2+ Kh8 30.Sxe8+ f6
31.Lxf6+ Dxf6 32.Sxf6 Te8 33.Tcg1 Te1+ 34.Txe1
c6 35.Tg8#)]
26...De3 27.Tdd1 [27.Tgd1=]
27...Dxf3 28.Sd5 Te6 29.Tgf1 [29.Sxc7!]
29...Dg2 30.f5 c6 31.fxe6
1-0

Stein, Bernd – Gollasch, Theo

Klubturnier 1976, 1976, siehe Seite 240.

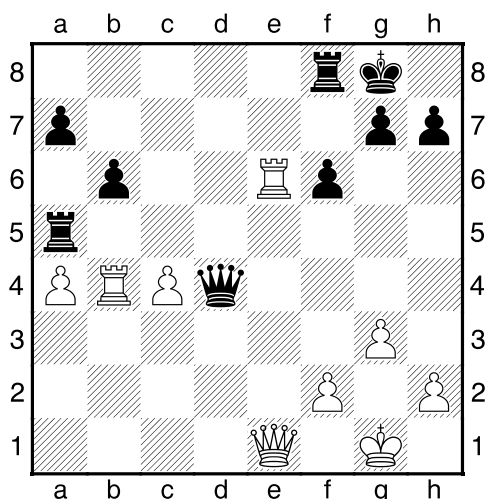

1.c5 [1.Te7 Te5 2.Txe5 fxe5 3.a5 Tf3 4.Kg2 e4]
1...Dxc5 2.Te7 Dh5 [2...-- 3.Tg4 (3.De6+) ;
2...Dd5 3.Tg4 g6 4.Th4 Tf7 5.Txf7 Dxf7; 2...Dd6!]
3.De6+ [3.Th4 Dd5 (3...Dg6 4.De6+ Kh8 5.Tg4 Tg5
6.Txg5 Dxg5 7.Txa7±)]
3...Kh8 4.Dd7 [4.Tc4!]
4...Td5 5.Dxa7 [5.Db7!]
5...Td1+ 6.Kg2 Dd5+ 7.Kh3 Tg1 [7...Df5+! 8.Kg2
Dd3 9.Txg7 Df1+ 10.Kf3 Dh1+ 11.Kg4 Dxh2
12.De7 Tdd8 13.Tg5 Dh6 (13...fxg5 14.De5+ Kg8
15.Dxg5+ Kh8 16.De5+=) 14.Th5 Dg6+ 15.Kh4
Tfe8 16.Db7 Te1=]
8.Txg7 Dg2+ [8...Df5+ 9.Tgg4 Tg8 10.Df7+- Matt in
11 Zügen]
9.Kg4 Dxh2 [9...h5+? 10.Kxh5 Dh3+ 11.Th4 Df5+
12.Kh6 Matt in 3 Zügen]
10.De7 [10.Dd7? Dh6 11.Te7 f5+ 12.Kf3 Dh5+
13.Ke3 Te1+ 14.Kd2 Td1+ 15.Kc3 Txd7]
10...h5+ [10...f5+? 11.Kg5 h6+ 12.Kg6 Txg3+
13.fgg3 Dxg3+ 14.Kxh6 Dh3+ 15.Th4+-]
11.Kf3 [11.Kf5 Dxf2+ 12.Tf4 (12.Kg6? Txg3+!
besser als Dg3:) 12...Dc2+ 13.Te4=]
11...Dg2+ 12.Ke2 Df1+ 13.Kf3 Dd1+ 14.Kf4 Dd2+
15.Kf3 Dd3+ 16.Kf4 Tc8 17.Te4?? [17.Dd7!]=]
17...Dd2+ 18.Kf5 Dxf2+ [18...Tc5+! 19.Kxf6 Dxf2+
20.Tf4 Db2+ 21.Kg6 Txg3+ 22.Kh6 Dxg7+-+]
19.Ke6 Da2+ 20.Kd7 Dd5+ 21.Kxc8 Da8+ 22.Kd7
Td1+ 23.Kc7 [23.Ke6 Dxe4+ 24.Kxf6 Df3+
(24...Tf1+?? 25.Kg5 Tf5+ 26.Kh6±) 25.Kg5 Dxg3+
26.Kh6 Td6+ 27.Dxd6 Dxd6+-+]
23...Tc1+ 24.Kxb6 Tc6+ [24...Tc6+ 25.Kb5 Da6+
26.Kb4 Db6+ 27.Ka3 Tc3+ 28.Ka2 Tc2+ 29.Ka1
Db2#]
0-1

Stein, Bernd – Gerigk, Wolf [A01]

Klubturnier 1976, 1976, siehe Seite 245.

1.b3 e5 2.Lb2 Sc6 3.e3 d5 4.Lb5 f6 5.d4 exd4
[5...e4]
6.Dxd4 Ld6 7.Sf3 [7.Lxc6+ bxc6]
7...Sge7 8.Sbd2 [8.Sc3 Le6 9.0-0-0 0-0 10.Dd2
(10.Lxc6 Sxc6 11.Dd2 (11.Dd3 Sb4 12.Dd2 c6)
11...Se7 12.e4 c6 13.The1 Dc7 14.g3 Tae8
(14...Tfe8; 14...Lg4!) 15.Sd4 Lf7 16.f4 b5) 10...Se5]
8...0-0 [8...Le6]
9.Lxc6 bxc6 10.0-0 [10.b4 a5 11.La3 (11.a3 La6
12.Sb3 axb4 13.axb4 Lc4! 14.Sc5 Sf5 15.Dc3
(15.Dg4 Txa1+ 16.Lxa1 Da8 (16...De7))]



10...c5 11.Dd3 a5 [11...c6]
12.c4 La6 [12...c6]
13.Dc2 [13.Tfd1]
13...c6 [13...Sc6?]
14.Tfd1 Dc7 15.Tac1 Lc8 16.La3 [16.La3 Lf5
 17.e4 Lg6 18.cxd5 cxd5 19.Lxc5 Tfc8 20.Lxd6
 Dxc2 21.Txc2 Txc2 22.Lxe7 dxe4 23.Sd4 Txa2=;
 16.cxd5 cxd5 17.La3 Lf5 18.e4 Lg6 19.Lxc5
 (19.Sh4 dxe4=) 19...Lxc5=] **16...Lf5 17.Dc3** [17.e4
 Lg6 (17...dxe4 18.Sxe4 Lf4)]
17...Tfc8 18.cxd5 [18.h3 a4]
18...cxd5 19.e4 Le6 20.exd5 Sxd5 21.Dc4 Sf4
22.Df1 Ld5 23.Sc4 Lxf3 [23...Lf8 24.Tc3]
24.Sxd6 Le2 25.De1 Dc6 [25...Lxd1 26.Sxc8 Se2+
 (26...Le2 27.Txc5 (27.g3? Dxc8!) 27...Db7
 (27...Dd8 28.Sd6! Dxd6 29.Tc8+ Dd8 30.Txd8+
 Txd8=) 28.f3 (28.Se7+ Kf7 29.Sd5 Td8 30.Tc7+
 Dxc7 31.Sxc7=) 28...Txc8 (28...Sh3+? 29.gxh3
 Dxf3 30.Tc3!) 29.Txc8+ Dxc8 30.Dxa5±]; 25...Td8
 26.Td4 Sd3 27.Txd3 Lxd3 28.De6+ Kf8 29.Lxc5 Lf5
 30.Dd5+-]
26.f3 Lxd1 [26...Lxf3? 27.Sxc8 (27.Txc5!!)
 27...Txc8 28.Txc5 (28.gxf3??) 28...Te8; 26...Td8
 27.Td4 (27.Sf5)]
27.Sxc8 Txc8 28.Txd1 a4 29.Dd2 [29.De3 Sd5
 30.De4 Sb6 31.Td8+ Kf7 32.Txc8 Dxc8 33.bxa4±]
29...Se6 30.De3
 ½-½

Woisin ,Thomas – Kühl [B22]

HMM 1976 HSK V - Bergedorf 1, 1976
 siehe Seite 258.

1.e4 c5 2.c3 e5 3.d4 cxd4 4.cxd4 Sc6 5.Sf3
 d6 6.Lc4 Sf6 7.dxe5 dxe5 8.Dxd8+ Sxd8
 9.Sxe5 Sxe4 10.0-0 Lc5 11.Lb5+ Ke7 12.Sd2
 Sxd2 13.Lxd2 a6 14.La4 b5 15.Lb3 Te8
 16.Tac1 Ld6 17.Tfe1 Kf8 18.Txc8 Txc8
 19.Sd7+
 1-0

Engelbert,Christoph - Zieher,Hartmut [C84]

Klubturnier, Meisterklasse, 1976
 Siehe Seite 264

1.e4 e5 2.Sf3 Sc6 3.Lb5 a6 4.La4 Sf6 5.0-0
 b5 6.Lb3 Le7 7.d4 d6 8.dxe5 dxe5 9.Dxd8+
 Lxd8 10.Ld5 Sxd5 11.exd5 Sb4 12.Sa3 Sxd5
 13.Sxe5 Lf6 14.Te1 Le6 15.c4 bxc4 16.Saxc4
 0-0-0 17.Sc6 Sb4 18.Sxb4 Lxc4 19.Le3 Lxb2

20.Tab1 Lc3 21.Tec1 Lxb4 22.Txb4 Ld5 23.Lf4
 c6 24.Te1 c5 25.Tb6 The8 26.Tc1 c4 27.Txa6
 Te6 28.Ta5 Te4 29.Tc5+ Kb7 30.Tb1+ Ka6
 31.Lc7
 1-0

Rajna,Györgi – Jacoby,Gisbert [B50]

Hastings1977, 1977, siehe Seite 272.

1.e4 c5 2.Sf3 d6 3.Sc3 e5 [3...g6? 4.d4 cxd4
 5.Dxd4 Sf6 6.e5 Sc6 7.Lb5 dxe5 8.Lxc6+ bxc6
 9.Dxd8+ Kxd8 10.Sxe5 Ke8 11.0-0 Lb7 12.Te1 e6
 13.Lg5 Le7 14.Tad1 Sd5 15.Lxe7 Kxe7 16.Sxc6+±]
4.Lc4 Le7 [4...g6 5.d3 Lg7 6.Sg5 Sh6 7.h4; 4...Sc6
 5.d3 Le7 6.0-0 Sf6 7.Sg5 0-0 8.f4 a6 9.a4 Tb8
 10.Sf3=]

5.d3 Sf6 6.Sg5 0-0 7.f4 exf4 8.Lxf4 h6 9.Sf3 Le6
10.Lxe6 fxe6 11.Dd2 [11.e5 Sh5]

11...d5 12.e5 [12.0-0-0 Sh5 13.Lxh6 (13.Lg3 Sc6
 14.-- Sd4 15.Sxd4 cxd4 16.Se2 Sxg3 17.hxg3
 Lg5+) 13...gxh6 14.Dxh6 Sg7 15.h4 Tf6 16.Dd2
 Sc6]

12...Sh5 13.Lxh6 gxh6 14.Dxh6 Sg7 15.h4 Tf5
16.0-0-0 Sc6 17.Kb1 Th5 18.Dd2 Sxe5 19.Sxe5
Txe5 20.g4 Dd7 21.Se2 Tf8 22.Sf4 Kh7 23.Sh3
Da4 24.g5 Kg6? [24...Sh5 25.Tdg1 (25.g6+ Kxg6
 26.Tdg1+ Kh7 (26...Kf7!) 27.Sg5+

a) 27.Dh2 Tef5 (27...Tff5 28.Sg5+ Lxg5 29.hxg5
Txg5 30.Txg5 Txg5 31.Dc7+ Kg6 32.Dxc5 Tg2±)
 28.Sg5+ (28.Dc7 Te8 29.Dxb7 Kh6 30.Sg5 Tf2
 31.b3 Dd4) 28...Kh6;

b) 27.Dh2 Tef5 (27...Tff5);) 25...Kg6]

25.Dh2 Tef5 26.h5+ Kh7 27.h6 [27.g6+! Kh6
 28.Tdg1 Da5 29.c3 Dd8 30.De2 Lg5 31.d4 cxd4
 32.cxd4 Df6 33.Sxg5 Txg5 34.De3]

27...Sh5 28.Tdg1 Dh4 29.a3

1-0

Binks – Stein,Bernd [A51]

Hastings, 1977, siehe Seite 274.

1.d4 Sf6 2.c4 e5 3.d5 Lc5 4.e3 d6 5.Sc3 Lf5 6.Ld3
e4 7.Lc2 De7 8.Ld2 a5 9.Sge2 0-0 [9...Sbd7
 10.Sg3 Lg6 11.Db1 Se5 12.Scxe4 Sxc4 13.Sxf6+
 Dxf6 14.Lc3 Lb4!]

10.Sg3 Lg6 11.h4 h6 12.Sce2 Sbd7 13.Lc3 Se5
14.b3 c6 15.Sf4 Lh7 16.De2 Tfc8 [△16...cxd5
 17.cxd5 Tfc8 18.Dd2 Dc7 19.Sge2 b5 20.0-0 Dd8]

17.Td1 Lb4 18.Lxb4 axb4 19.Lb1 c5 [19...cxd5
 20.cxd5 Ta5]



**20.Sf1 Te8 21.f3 Kh8 22.Kf2 Sg6 23.Sxg6+ Lxg6
24.Sg3 exf3 25.gxf3 Sh5 26.Lxg6 Sxg3 27.Kxg3
fxg6 28.e4** [28.Tde1]

**28...De5+ 29.Kg2 Tf8 30.Th2 Tf4 31.Th3 Te8
32.Dd2 Df6 33.Tdh1 Te5 34.Tg3 Kh7 35.De3 Txb4
36.Txb4 Dxh4 37.Th3** [37.f4? Th5 38.Th3 Dxh3+
(⊃38...Dg4+! 39.Tg3 Dd1 40.Th3 Txb3? (40...Dc2+!
41.Kg3 Dc3 42.Kg2 Txb3 43.Dxh3 Dc2+ 44.Kg3
Dxa2 45.Kg4 De2+ 46.Kg3 (46.Kh4 Dxe4; 46.Df3
Dh2 47.Df1 h5+ 48.Kf3 g5 49.fxg5 Kg6 50.Ke3
Dg3+ 51.Ke2 Dg4+ 52.Ke3 Dxc5+ 53.Ke2 Dg4+
54.Ke3 h4-+) 46...Dxe4)) 39.Dxh3 Txb3 40.Kxh3
Kg8 41.e5 dxe5 42.fxe5 Kf7 43.Kg4 g5 44.d6 g6
45.d7 Ke7 46.e6 Kd8 47.Kf3 h5 48.Ke4 g4 49.Ke5
Ke7 50.Kf4 g5+ 51.Kg3 Kd8 52.Kg2 h4-+]

**37...De7 38.Kf2 g5 39.Kg3 g4 40.fxg4 Txe4
41.Dd3 Kg8 42.Kf3 Td4 43.Df5 Td2 44.De6+ Dxe6
45.dxe6 Td3+** [45...Td3+ 46.Kg2 Txb3 47.Kxh3 g6!
48.Kg3 Kf8 49.Kf3 Ke7]

0-1

Borik, Otto – Stein, Bernd [A51]

Bochum, 1974, siehe Seite 274.

1.d4 Sf6 2.c4 e5 3.dxe5 Se4 [3...Sg4]

4.Dc2 Lb4+ 5.Sd2 [5.Sc3]

5...d5 6.Sgf3 [6.exd6 Sxd6]

**6...Lf5 7.Sd4 Sxd2 8.Da4+ Sc6 9.Sxc6 Sf3+
10.Kd1 Dd7 11.Dxb4 dxc4+ 12.Ld2 Sxd2 13.Dxd2
Dxc6 14.Ke1 0-0 15.Tc1 Tad8 16.Dc3 Db6 17.f3
Td7 18.e4 Le6 19.f4 Td4 20.Le2 Txe4 21.Tf1 Te3
22.Dd2 Lg4 23.Tf2 Txe2+** [23...Txe2+ 24.Txe2
Dg1#]

0-1

Zieher, Hartmut - Stippekoehl [B01]

HSK - SV Wilmersdorf Berlin (Br. 4), 1977,
siehe Seite 286.

**1.e4 d5 2.exd5 Sf6 3.d4 Sxd5 4.c4 Sb6 5.Sc3 g6
6.Le3 Lg7 7.h3 0-0 8.Sf3 Sc6 9.Le2 e5 10.d5 Se7
11.0-0 h6 12.Dd2 Sf5 13.Tad1 Sd7 14.c5 Sxe3
15.Dxe3 Te8 16.d6 c6 17.Lc4 Da5 18.Se4 b6
19.Lxf7+ Kxf7 20.Db3+ Te6 21.Sfg5+ hxg5
22.Sxg5+ Kf6 23.h4** [23.h4 Lf8 24.Df3+ Kg7
25.Df7+ Kh8 26.Dh7#]

1-0

Gerigk, Wolf – Pfannkuche, M

Dt. Hochschulmeisterschaft, 1977

Siehe Seite 288.

**1.d4 Sf6 2.c4 c5 3.d5 e6 4.Sc3 exd5 5.cxd5 d6
6.Sf3 g6 7.e4 Lg7 8.Lg5 h6 9.Lh4 0-0** [9...g5;
9...a6]

**10.Sd2 Te8 11.Le2 a6 12.a4 Dc7 13.0-0 Sbd7
14.f4** [14.Dc2 g5 15.Lg3 Se5 16.Lxe5 Txe5 17.Sc4
-- 18.f4]

14...c4 15.Dc2 Tb8 16.Sxc4 [16.Kh1 b5 17.e5 b4;
16.e5 dxe5 17.f5]

16...b5 [16...Sxe4? 17.Sxe4 b5 18.Sexd6]

**17.axb5 axb5 18.Sxd6 Dxd6 19.e5 Sxe5 20.fxe5
Dxe5 21.Lxb5 Sg4!! 22.Lg3 Dxc3!! 23.hxg3 Ld4+
24.Tf2 Lxf2+** [24...Lf5 25.Da4 Lxf2+ 26.Kf1 Te5
27.Le2 Txb2 28.Ta2 (28.Lxg4 Ld3+ 29.Le2 Txe2
30.Sxe2 Lxe2+ 31.Kxf2 Ld1+=)]

25.Dxf2 Sxf2 26.Lxe8 Txb2 27.Ta8 [27.d6 Tc2
28.d7 Lxd7 29.Lxd7 Txc3 30.Kxf2]

27...Lf5 28.Ld7+ [28.d6]

28...Kg7 29.Lxf5 gxf5 30.d6 Td2 31.Ta2 [31.d7
Sd1 32.d8D Txd8 33.Txd8 Sxc3]

**31...Td3 32.Kxf2 Txc3 33.Td2 Tc8 34.Kf3 Kf6
35.g4 Td8 36.d7=**

½-½

Hürter (Mainz) – Gerigk, Wolf

Dt. Hochschulmeisterschaft, 1977, siehe Seite 289.

**1.e4 Sf6 2.e5 Sd5 3.c4 Sb6 4.c5 Sd5 5.Lc4 e6
6.Sc3 Sxc3 7.dxc3 Sc6 8.Lf4 Dh4 9.g3 De7
10.Sf3 Dxc5 11.De2 d5 12.Ld3 Ld7 13.0-0 h6
14.h4 g6 15.b4 De7 16.a4 a5 17.b5 Sa7** [17...Sd8
18.Lc1]

18.b6 cxb6 19.Tfb1 Lc6 20.Lc1 Dd7 21.Sd4 Lc5
[21...Lxa4 22.Txa4]

**22.Sb5 Sc8 23.Dg4 Se7 24.Df4 0-0-0 25.La3 g5
26.Dg4 h5 27.Dh3 gxh4 28.Sd6+ Lxd6 29.exd6
Sg6 30.Lxg6 fxg6 31.Dxh4 g5** [31...e5]

**32.Dd4 h4 33.g4 e5 34.Dxb6 Dxc4+ 35.Kf1 Dc4+
36.Kg1 Th7 37.Dxa5 h3 38.Da8+ Kd7 39.Txb7+
Ke6 40.Te7+ Txe7 41.Dxd8 h2+ 42.Kxh2 Th7+
0-1**

**Stein, Bernd – Steen (Concordia), P**

HEM, 1977, siehe Seite 308.

1.e4 e6 2.d4 d5 3.Sc3 Lb4 4.exd5 [4.e5]
 4...exd5 5.Ld3 Se7 6.Dh5 Sbc6 7.Sge2 Le6 8.0-0
 Dd7 9.a3 Ld6 10.Sb5 0-0-0 11.Sxd6+ Dxd6 12.b3
 Dd7 13.Lb5 f6 14.Te1 Lg4 15.Dh4 a6 16.Lxc6
 Sxc6 17.Le3 h5 [17...g5 18.Dg3 h5]
 18.f3 g5 19.Df2 Le6 20.Tec1 Tdg8 21.c4 f5 22.f4
 g4 23.De1 Te8 24.Dd2 Lf7 25.c5 De7 26.Tc3 Th6
 27.Sg3 Te6 28.Sxf5 Df6 29.Sg3 h4 30.Sf1 Te4
 31.Td1 g3 32.hxg3 Lh5 33.Te1 Lg4 34.gxh4 Dxh4
 35.Lf2 Dh7 36.Txe4 dxe4 37.d5 Th8 38.Sg3 Dh2+
 39.Kf1 Se7 40.Lg1 [40.c6 bxc6 41.d6]
 40...Dh7 41.c6 bxc6 42.d6 cxd6 43.Dxd6 Td8
 44.Txc6+ Sxc6 45.Dxc6+ Dc7 46.Dxa6+ Kb8
 [46...Kd7]
 47.Db6+ Dxb6 48.Lxb6 Te8 49.Kf2 Kb7 50.Lc5
 Kc6 51.b4 Kd5 52.a4 Ld7 53.a5 Lb5 54.Sh5 Te6
 55.f5 Th6 56.g4 Le8 57.Sf4+ Ke5 58.Ke3 Lc6
 59.Ld4+ Kd6 60.g5 Th4 61.Lc5+ Kd7 62.f6
 1-0

André – Müller, Gert [B63]

Turnier in Sprengel, 12.1977, siehe Seite 316

1.e4 c5 2.Sf3 Sc6 3.d4 cxd4 4.Sxd4 Sf6 5.Sc3 d6
 6.Lg5 e6 7.Dd2 Le7 8.0-0-0 0-0 9.f3 Sxd4 10.Dxd4
 Da5 11.h4 Td8 12.g4 Ld7 13.Kb1 b5 14.Ld2 b4
 15.Se2 Tab8 16.g5 e5 17.Df2 Le6 18.Sc1 Sh5
 19.Ld3 d5 20.exd5 Txd5 21.f4 exf4 22.Lxf4 Sxf4
 23.Dxf4 Tbd8 24.Sb3 Db6 25.Tde1 Lf8 26.Le4 Ld6
 27.Df3 Te5 28.Thg1 g6 29.h5 Lf8 30.h6 Le7 31.Df4
 Db5 32.Ld3 Txe1+ 33.Txe1 Dxc5 34.Dc7 Dh4
 35.Tf1 Td7 36.Db8+ Lf8 37.Sc5 Td8 38.Dxa7 Dd4
 39.Dc7 Lxc5 40.Te1 Dd6
 0-1

Weiß, Siegfried – Dornieden, Dr. [A25]

BL, Delmenhorster SK – HSK (3.7), 1977,

siehe Seite 318

1.g3 g6 2.Lg2 Lg7 3.c4 e5 4.Sc3 Se7 5.e3 0-0
 6.Sge2 Sbc6 7.0-0 d6 8.d3 Le6 9.Sd5 Dd7 10.Tb1
 a5 11.a3 Lg4 12.f3 Le6 13.Sec3 f5 14.f4 Lf7 15.Ld2
 Sxd5 16.Sxd5 Tfe8 17.Dc2 Tab8 18.Tfe1 b6
 19.Da4 Ted8 20.Dxc6
 1-0

Behncke, Dieter – Tessars

RL Nord, Braunschweig – HSK II (3.5), 1977

Siehe Seite 320

1.e4 Sf6 2.Sc3 d5 3.e5 Se4 4.Df3 Sxc3 5.dxc3 e6
 6.Dg3 b6 7.Sh3 Lb7 8.Sf4 g6 9.h4 Lg7 10.Sh5
 Tg8 11.Sxg7+ Txg7 12.Lg5 Dc8 13.Df4 h5??
 14.Df6
 1-0

Dyballa, G – Stein, Bernd [A34]

Klubturnier, Meisterklasse (8.), 1977,

siehe Seite 321

1.c4 c5 2.Sc3 Sf6 3.g3 d5 4.cxd5 Sxd5 5.Lg2 Sc7
 6.Sf3 Sc6 7.a3 g6 [7...e5 8.b4 cxb4 9.axb4 Lxb4
 10.Sxe5]
 8.d3 [8.b4?! Lg7 9.bxc5 Se6 10.Lb2 Sxc5 11.Sa4
 Lxb2 12.Sxb2 Le6 13.0-0 0-0 14.Tc1 Da5
 Andersson – Portisch, Biel 1976]
 8...Lg7 9.Le3 b6!? [9...Sd4]
 10.Sg5 Ld7 11.Da4 Se5 [11...Sd4?! 12.Dc4 0-0
 13.Lxa8 Sc2+ (13...Dxa8 14.0-0 h6 15.Lxd4!!
 (15.Sce4 Le6! 16.Da4 Lh3 17.Tfe1 f5±)) 14.Kd2
 Sxa1 15.Lg2 h6 16.Txa1 hxg5 17.Lxg5]
 12.Db3 h6 13.Lxa8 [13.Sf3 Sg4]
 13...Dxa8 14.Sf3 Sxf3+ 15.exf3 Dxf3 16.Kd2 0-0
 17.Tad1 Se6 18.Kc1 Sd4 19.Dd5 [19.Lxd4 Lxd4
 20.The1 e6]
 19...Lc6 20.Da2 b5 21.The1 b4 22.Lxd4 Lxd4
 23.Se4 [23.axb4 cxb4 24.Se4]
 23...Tb8 24.axb4 Txb4 25.b3 [25.Td2 Ta4-+]
 25...Ld5 26.De2 Df5 27.Sd2 Df6 28.Dxe7 Da6
 29.Sb1 Txb3 30.Td2 [30.Dd8+ Kg7 31.Dxd5
 Txb1+!]
 30...Txb1+ 31.Kxb1 Da1+ 32.Kc2 Db2+ 33.Kd1
 Lf3+ [33...Lf3+ 34.Tde2 Lc3 35.De3 Db1+ 36.Dc1]
 0-1

Cordes, H.-J. – Stein, Bernd [B97]

Klubturnier, Meisterklasse (2), 1977,

siehe Seite 321

1.e4 c5 2.Sf3 d6 3.d4 cxd4 4.Sxd4 Sf6 5.Sc3 a6
 6.Lg5 e6 7.f4 Db6 8.Sb3 Sbd7 9.De2 Le7 10.0-0-0
 Dc7 11.Lh4 b5 12.a3 Tb8 13.g4 h6 14.Lg3 Sb6
 15.Lg2 Sc4 16.h4 Sxa3 17.e5 dxe5 18.fxe5 Sd7
 19.Se4 Sc4 20.Sd6+ Lxd6 21.exd6 Dd8 22.Thf1
 Lb7 23.Lxb7 Txb7 24.Sd4 0-0 25.g5 hxg5 26.Sc6
 1-0



Kiffmeyer, Constanz – Dorfman, Josif

Studenten-Mannschaftsweltmeisterschaft, 1977,
siehe Seite 322

1.Sf3 c5 2.b3 d6 3.e3 e5 4.c4 Sf6 5.Sc3 Sc6 6.Le2
d5 7.cxd5 Sxd5 8.Sxd5 Dxd5 9.Lc4 Dd8 10.Dc2
Ld6 11.Lb2 De7 12.a3 Ld7 13.Ld5 Tc8 14.Tc1 b5
15.Db1 0-0 16.h4 Kh8 [16...h6 17.Sg5 hxg5
18.hxg5]
17.Sg5 f5 18.g4 h6 19.gxf5 Lxf5 20.Le4 g6
21.Lxf5 gxf5 22.Sf3 Kh7 23.h5 De6 [23...Db7]

24.Tg1 Tg8 25.Ke2 Le7 26.Tg6 Txg6 27.hxg6+
Kxg6 28.Th1 Kh7 29.Dg1 Tg8 30.Dh2 e4 31.Sh4
Tg5 32.Sg2 Ld6 33.Sf4 Lxf4 34.Dxf4 De7 35.Dh4
Tg6 36.Df4 Dd7 37.Ke1 a5 38.d3 exd3 [38...Dxd3
39.Dc7+ Kg8 40.Dc8+ Sd8 41.Ld4=]
39.Kd2 Se7?? [39...b4]
40.De5 Tg8 41.Df6 [41.Df6 Sg6 42.Dg5]
1-0

Pachman, Ludek – Kiffmeyer, Constanz

BL Nord, HSK – SC Kreuzberg (4.1), 1978,
siehe Seite 330

1.d4 Sf6 2.c4 g6 3.Sc3 d5 4.Sf3 Lg7 5.Db3 dxc4
6.Dxc4 0-0 7.g3 Sc6 8.Lg2 Le6 9.Dd3 Sd5 10.0-0
Sdb4 11.Db1 Sxd4 12.Sxd4 Dxd4 13.Lxb7 Tab8
14.Lg2 Dc4 15.Lf4 Lxc3 16.bxc3 Sxa2 17.Dc2
Sxc3 18.Tfe1 Tb3 19.Txa7 Tb1 20.Kf1 Lf5
21.Txc7 Txe1+ 22.Kxe1 Dxc7 23.Dxf5 Td8 24.Dc2
Da5 25.Lc1 Da1
0-1

Wieckhorst, Frank – Mittelstein, Klaus

Klubturnier 1977, 1977, siehe Seite 334

1.e4 Sf6 2.e5 Sd5 3.d4 d6 4.Lc4 Sb6 5.Lb3 dxe5
6.Df3 e6 7.dxe5 Sc6 8.Dg3 Sd4?! [8...Dd4 9.Sf3
De4+ 10.Le3 Dg6]
9.Lg5 f6 10.Le3 Sf5 11.Dh3 Sxe3 12.Dxe3 f5
13.Sc3 Ld7 14.0-0-0 De7 15.Sf3 a6 16.Td2 g6
17.Thd1 h5 18.Sg5 Lh6 19.h4 Lxg5 20.hxg5 0-0-0
21.Se2 Thf8 22.Sf4 Tg8 23.Kb1 Dxc5 24.Sxe6
Dxe3 25.fxe3 Tde8 26.Sg5 Tg7 27.e6 Lc6 28.Sf7
Tgg8 29.e7 Sd7 30.Sd8 Txd8 31.exd8D+ Txd8
32.Le6 b5 33.g3 b4 34.Lf7 Tf8 35.Le6 Td8 36.b3
Lb5 37.Kb2 c5 38.c3 bxc3+ 39.Kxc3 Kc7 40.a4
Lc6 41.Td3 a5 42.Td6 Te8 43.Txc6+
1-0

Large, P.G. (GB) – Jacoby, Gisbert

Hastings (6), 01.1978, siehe Seite 337

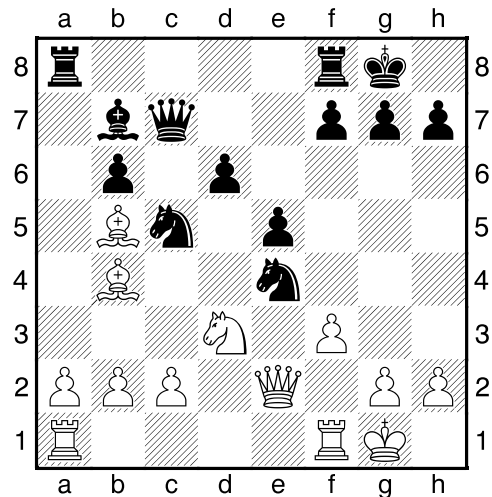

16...Se6 17.fxe4 Sd4 18.Dg4 Sxb5 19.Ld2 Kh8
20.Sb4 Dc4 21.Tf2 f5 22.De2 Dxe2 23.Txe2 Sd4?
24.Tf2 Lxe4 25.Le3 Se6 26.Td2 d5 27.Sxd5 Tfd8
28.Sxb6 Txd2 29.Lxd2 Tb8 30.Sc4 Lxc2 31.Tc1
Sd4 32.Kf2 Le4 33.Sxe5 h6 34.Tc4 Se6 35.b3
Td8?? 36.Sf7+ 1-0

N.N. – Hort, Vlastimil

Hastings 01.1978, siehe Seite 336

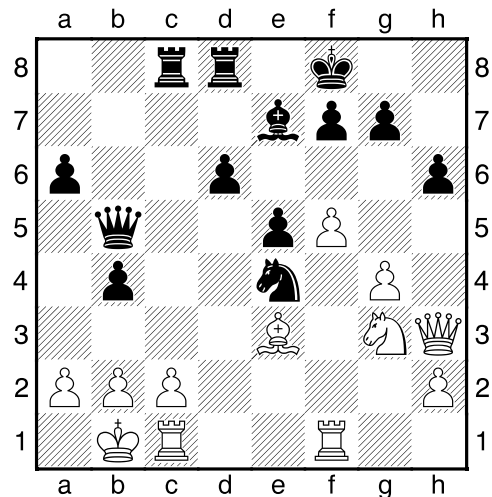

1...Sc3+ 2.Ka1 Da5?? [2...Da4! 3.bxc3 Txc3 4.f6
Ta3 5.fxe7+ Ke8 6.exd8D+ Kxd8 7.Lb6+ Ke8 8.Ld4
Txa2+ 9.Kb1 exd4 10.Tce1+ Kd8 11.Dh4+ f6-+ und
nun gibt es kein Schach mehr für Weiß; Schwarz
setzt in spätestens 5 Zügen matt.]
3.bxc3 Txc3 4.f6 Ta3 5.fxe7+ Ke8!! [5...Kxe7??
6.Ld4! Txa2+ 7.Kb1 exd4 8.Txf7+ Kxf7 9.Df1+ Kg8
10.Dc4+ nebst Da2: +-]
6.exd8D+ Kxd8 7.Lb6+ Dxb6 8.Dg2!+-
1-0

**Flear, G.C. – Stein, Bernd**

Hastings (8), 01.1978, siehe Seite 337

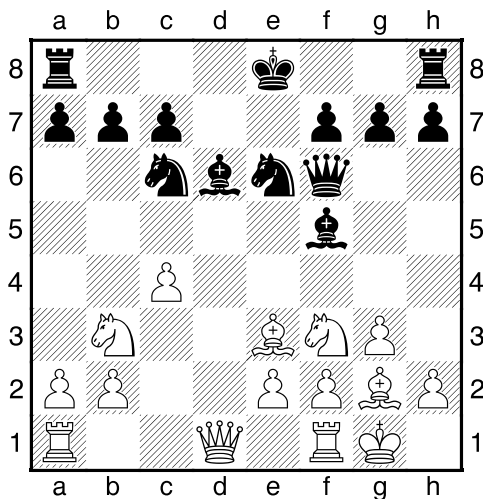
**11...Dxb2??** [11...0-0-0!]

12.Sfd4 Scxd4 13.Sxd4 Lg6 14.Sxe6 fxe6 15.Ld4 Db4 16.Lxg7 Tg8 17.a3!? Dxc4 18.Lxb7 Td8 [18...Tb8 19.Tc1 Dg4 20.Txc7!! Lxc7 21.Lc6+ Kf7 22.Dd7#]

19.Tc1 Dg4 20.Lf3 Df5 21.Da4+ Kf7 22.La1 Lc5 23.Dc6 Lb6 24.Dc3 h5 25.Tcd1

1-0

Ivell, N.W. – Stein, Bernd

Hastings (10), 01.1978, siehe Seite 338.

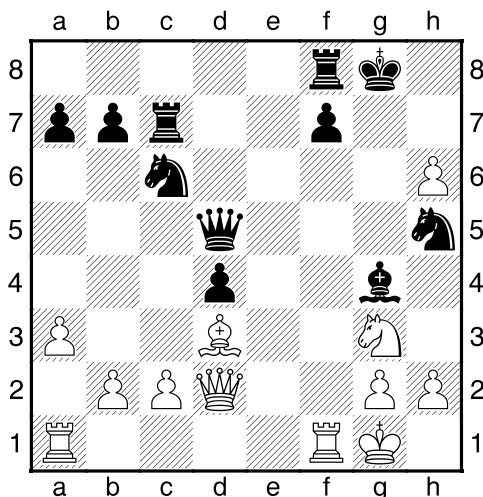

19...Sxg3?? 20.Df4! Sh5 21.Dxg4+ Kh8 22.Tf5 Se5 23.Dxh5 Tg8 24.De2

1-0

Weber, Volker – Gerigk, Wolf [D02]

Klubturnier 1977 (6), 1977, siehe Seite 344.

1.d4 Sc6 2.Sf3 d5 3.g3 Lg4 4.Lg2 e6 5.0-0 Sge7 6.c3 [6...Sbd2 h5 7.c4 h4 8.Da4 hxg3 9.fxg3 Dd7 Kirow – Mariotti, 1976]

6...h5 [6...Lxf3 7.Lxf3 g6]**7.Sg5 f6** [7...h4 8.h3 Lf5 9.g4]

8.h3 Lf5 9.e4 fxg5 10.exf5 Sxf5 11.Te1 Dd7 [11...Le7? 12.De2 Th6]

12.Lxg5 Le7 13.Lxe7 Scxe7 [13...Kxe7? 14.Df3!]

14.De2 Th6 15.Sd2 [15.Lf3 h4 16.Lh5+ Kf8 17.Kh2 Dd6 18.Tg1 hxg3+]

15...0-0-0 16.Sf3 Sc6 17.b4 [17.h4]**17...Sd6** [17...Tf8]

18.a4 [18.h4 Tf8 19.Sg5 Sd8 20.Lh3 Sf5 21.Tad1 Tff6 22.Td3 Dd6 (22...Db5 23.Dc2 -- 24.Sxe6 -- 25.Tf3) 23.Lxf5 (23.Tf3) 23...exf5 24.f4]

18...Tf8 19.a5 a6 20.Sd2 [20.h4 -- 21.Sg5]**20...h4 21.Sb3** [21.g4 Sd8 22.-- g5 23.-- Db5]

21...hxg3 22.fxg3 Sf5 23.Sc5? [23.b5 Sb8 24.g4 (24.Sc5! Dxb5 25.Da2 (25.Dg4? Db2)) 24...Sh4 25.g5 Tg6 26.Dh5 Dxb5 27.Dxh4 Dxb3 28.Dh5 Dc2]

23...Dd6 24.Sxe6 [24.g4 Sh4 25.Tf1 Tfh8]**24...Tff6** [24...Te8 25.Dg4]**25.Sf4** [25.Sc5 Sxg3 26.De8+ Sd8 27.Te7]

25...Sxg3 26.Dg4+ [26.De8+ Sd8 27.Sxd5 Te6 28.Txe6 Txe6 29.Dg8 Se2+ 30.Kf1? Sf4?? (30...Dh2!)]

26...Sf5 [26...Kb8?? 27.Te8+ Ka7 (27...Sd8 28.Dxg3 Txf4 29.Txd8+) 28.Dc8]

27.Sxd5 Thg6 28.Te8+ Sd8 29.De4?? [29.Sxf6 Txd8; 29.Se7+! Dxe7 30.Dxf5+ Txf5 31.Txe7 Tfg5 (31...Se6 32.Tf1 (32.Kh1 Tff6 33.Le4 Tg5 34.Te8+ Kd7 35.Th8) 32...Sf4 (32...Tf4? 33.-- Kd8 34.d5 (34.Kh2)) 33.Kh1) 32.Te2 Tg3 33.Tc2]

29...Txg2+ 30.Dxg2 Tg6 31.Txd8+ Kxd8 0-1

Robinson, P – Dybala, G

Hastings (5), 01.1978, siehe Seite 347.

27.Lg4 [27.Lb5]

27...Td8 [27...Sxg4? 28.Dxd7 Df2+ 29.Kh1 De2 (29...Df4 30.Dc8+ Kg7 31.Dc3+ f6 32.g3) 30.Dc8+ Kg7 31.Dc3+ f6 32.Te1]

28.Lh3 g5 29.Lf5 Sc4 30.d7 b5 [30...Se3? 31.Te1 Sxf5 32.Dxd8+!! Dxd8 33.Te8+]



31.Te1 Kf8 32.Dc5+ Dd6 33.Dxb5 Db6+ 34.Dxb6 Sxb6 35.Te8+ Txe8 36.dxe8D+ Kxe8 37.Lxh7
 [Partieunterbrechung]
37...Sc4 [Abgabezug]
38.b3 Sxa3 39.Ld3 Ke7 40.h3? [40.g3 g4 (40...-- 41.h4) 41.Lf5]
40...Ke6 41.Kf2 Ke5 42.Ke3 a6 [42...f6 43.Kd2 Kd4 44.g3 Kc5 45.h4 gxh4 46.gxh4 Sb5 47.Lxb5 Kxb5 48.h5+~]
43.Lxa6 Sc2+ 44.Kd2 Sd4 45.b4 Se6 46.Kc3 Kd6 47.g3 Sg7 48.Lc4 f5! 49.Le2 Se6 50.Kc4 f4 51.gxf4 Sxf4 52.Lg4 Sd5 53.b5 Sc7 54.b6 Sa6
 [Partieunterbrechung]
 [54...Kc6? 55.bxc7 Kxc7 56.Kd5 Kd8 57.Ke6 Ke8 58.Kf6 Kf8 59.Le6! Ke8 60.Kxg5+~]
55.Lf3 Sc5 56.Kd4 Sd7 57.b7 Kc7 58.Ld5 Sf8!!
 [58...Sf6? 59.Lc6 g4 60.h4+~]
59.Ke4 Sg6 60.Lc6 [60.Kf5 Se7+ 61.Kxg5 (61.Ke6 Sxd5 62.Kxd5 Kxb7 63.Ke5 Kc7=) 61...Sxd5 62.h4 Se7!~]
60...Se7 61.Ke5 Sxc6+ 62.Kf5 Kxb7 63.Kxg5 Sd4 64.Kg4 Kc7 65.h4 Kd7
 ½-½

Carey (GB),P – Jacoby,Gisbert [A34]

Hastings (4), 01.1977, siehe Seite 347
 1.Sf3 Sf6 2.c4 c5 3.Sc3 d5 4.cxd5 Sxd5 5.e3 Sxc3 6.bxc3 g6 7.d4 Lg7 8.Le2 0-0 9.0-0 Dc7 10.a4 b6 11.a5 bxa5 12.La3 Sd7 13.Da4 Td8 14.Tab1 e5 15.Tfc1 Lf8 16.Sg5 h6 17.Se4 Lb7 18.Lf3 Tab8 19.Sd2 Lxf3 20.Sxf3 Txb1 21.Txb1 cxd4 22.Lxf8 Sxf8 23.cxd4 exd4 24.Sxd4 Tb8 25.Ta1 Tb4 26.Dc6 Db6 27.Dc1 Se6 28.Sxe6 Dxe6 29.Txa5 Dc6 30.Ta1 Tc4 31.Db2 a5 32.h3 Dc7 33.Da3 Tc3 34.Da4 Tc1+ 35.Txc1 Dxc1+ 36.Kh2 Dc5 37.De8+ Kg7 38.Da4 Db4 39.Da1+ Kg8 40.g3 a4 41.De5 a3 42.De8+ Df8 43.Da4 Dc5
 0-1

Dyballa,G – Haberson,P.F. [E88]

Hastings, 01.1978, siehe Seite 346.
1.c4 g6 2.Sc3 Lg7 3.d4 Sf6 4.e4 d6 5.f3 0-0 6.Le3 e5 7.d5 c6 8.Dd2 cxd5 9.cxd5 Se8 [9...a6 10.g4 Sbd7 (10...Se8 11.0-0-0 f5 12.gxf5 gxf5 13.Kb1±) 11.Sge2 h5 12.g5 Sh7 13.h4 f6 14.gxf6 Txf6 15.Sg1 b5 16.Sd1 Sc5 17.Sf2 Df8 18.0-0-0 Ld7 Szabo – Gligoric, 1959]

10.g4 [10.0-0-0 f5 11.Sge2 f4 12.Lf2 a6 13.Kb1 b5 14.Sc1 Sd7 15.Sb3 Sb6 16.Sa5 Moissejew – Milev, 1954]
10...f5 11.gxf5 gxf5 12.0-0-0 f4 13.Lf2 a6 [13...Sd7 14.Kb1 Sdf6 15.Lh3 Sc7 16.Lh4 Lxh3 17.Sxh3 Larsen – Donner, Den Haag 1958]
14.h4 b5 15.Lh3 Sd7 [15...Lxh3 16.Sxh3 h6]
16.Le6+ Kh8 17.Sh3 Da5 18.Kb1 Sb6 [18...h6!]
19.Lxb6 Dxb6 20.Sg5 h6 [20...Lxe6 21.dxe6! (21.Sxe6?) 21...h6 22.Sf7+]
21.Sf7+ Kh7 22.h5!? [22.Dg2 -- 23.Tdg1]
22...Lf6? [22...Db7 23.Dg2 Txf7 24.Dg6+ Kg8!]
23.Tdg1 Lxe6 24.dxe6 Sc7 25.Sd5 Sxd5 26.exd5 Tg8 27.Dd3+! [27.Dd3+ e4 28.Dxe4+ Tg6 29.Dxg6#]
 1-0

Hofland (NL),L – Jacoby,Gisbert

Hastings (4), 01.1977, siehe Seite 348
31.Te3 bxa5 32.g5 [32.f5]
32...Tb7 33.De1 Ld7 34.Dh4 Txb2 35.f5 h5 36.fxg6 fxg6 37.Tf1 Tf8 38.Tf6 Tb1+ 39.Kf2 c4 40.Tef3 Db6+ 41.Kg3 Txf6 [Abgabezug]
42.gxf6 Kf7 43.Df4 Db8 [43...Dd4 44.Dh6 De5+ 45.Tf4 (45.Kh4 g5+ 46.Kxh5 g4+ 47.Kh4 Dxh2+ 48.Lh3+~) 45...Tb3+ 46.Lf3 Txf3+!! 47.Kxf3 Dc3+ 48.Kg2 Dd2+ Dauerschach!; 43...Tb3? 44.Dh6!! Txf3+ 45.Kxf3 Kxf6 46.Df8+ Kg5 (46...Ke5 47.Dg7#) 47.Df4#]
44.Dh6 Dg8 45.Df4 Df8 46.Kh4 Tb3 47.Tf1 a4 48.Kg5 Db8 49.Te1 Db4 50.Kh6 Tb2 [50...Dxe1? 51.Dxd6]
51.Dg3 g5 52.Kh7?? [52.Dxg5 Dd2 53.Te3 Dxg2 54.Tg3 Dd2 55.Te3~]
52...Txg2 53.Dxg2 Dxe1 54.Dxg5 Dxe4+ 55.Kh8 Dg6
 0-1

Povah (GB),N.E. – Stein,Bernd [B45]

Hastings (6), 01.1977, siehe Seite 349.
1.e4 c5 2.Sf3 e6 3.d4 cxd4 4.Sxd4 Sf6 5.Sc3 Sc6 6.Sxc6 [6.Sdb5 Lb4 7.a3 Lxc3+ 8.Sxc3 d5 9.exd5 exd5 10.Lg5 0-0 11.Le2 d4 12.Se4 Da5+ 13.Ld2 De5 14.Sxf6+ Dxf6 15.0-0 Lf5 16.Lf3 Tac8 17.Tc1 Tfd8 18.Te1 h6 19.h3 b5 20.Lg4 Se5 21.De2 Sxg4 22.hxg4 Lxc2 23.La5 d3 24.Lxd8 Txd8 25.Dd2 Dxb2 26.Tb1 Dxb1+ frühere Variante gegen den gleichen Gegner]



6...bxc6 7.e5 Sd5 8.Se4 f5 9.exf6 Sxf6 10.Sd6+ Lxd6 11.Dxd6 La6 12.Lxa6 [12.c4?! Db6 13.Ld3 Lxc4 14.Lxc4 Se4 15.Da3 Dxf2+ 16.Kd1 Dd4+ 17.Ld3 Sf2+ 18.Ke2 Sxh1 19.Le3 Dd5 20.Kf1 De5 21.g3 Tb8 22.Te1 Txb2 23.Lc5 Tf8+ 0 : 1, Adorjan – Quinteros, Amsterdam 1977; 12.Ld3!?!]

12...Da5+ 13.Ld2 Dxa6 14.Lb4 0-0-0!? 15.f3 [15.La3 -- 16.0-0-0 -- 17.Td3 -- 18.Tb3]

15...Thf8 16.Td1 Sd5 17.Lc5? [17.Td3 Sxb4 18.Dxb4 Db6 19.Dxb6 axb6=]

17...Tf6!! 18.La3 e5 19.Dc5 d6 20.Df2 e4 21.Dd4 exf3 22.gxf3 Tf4 [22...Te8+? 23.Kd2 Te2+ 24.Kc1]

23.Dxg7 [23.Dd3 Te8+ 24.Kd2 Dxd3+ 25.cxd3 Txf3 26.Lxd6 Tf2+ 27.Kc1 Tee2]

23...Dc4!! 24.Dxh7 Te8+ 25.Kd2 Te2+ 26.Kc1 Dxa2 27.c3 Sxc3 28.Dh3+! Kc7 29.Dh7+ [29.Lxd6+ Kb6 30.Lc7+ (30.Lc5+ Kb5) 30...Kb7]

29...Kb6 30.Td2 Da1+ 31.Kc2 Txd2+ 32.Kxd2 Dxh1 33.bxc3 Dg2+ 34.Kc1 Txf3 35.Db1+ Ka6
0-1

Cordes,Hans-Jörg – Wenzel (Weser-Ems) [E83]

Dt. Jugendeinzelmeisterschaft (4), 07.1978, siehe Seite 362.

1.d4 Sf6 2.c4 g6 3.Sc3 Lg7 4.e4 d6 5.f3 0-0 6.Le3 Sc6 7.Dd2 a6 8.h4 h5 9.Sge2 Te8 10.0-0-0 Ld7?! 11.Lh6 Lh8 12.g4! e5 13.Lg5 hxg4 14.h5 Sxd4 15.Sxd4 exd4 16.Sd5 c6 17.hxg6 cxd5 18.Txh8+ Kxh8 19.Dh2+ Kg8 20.g7 Sh7 21.Lxd8 Taxd8 22.exd5
1-0

Cordes,Hans-Jörg – Gebert (Bayern) [D88]

Dt. Jugendeinzelmeisterschaft (8), 08.1978, siehe Seite 362.

1.d4 Sf6 2.c4 g6 3.Sc3 d5 4.cxd5 Sxd5 5.e4 Sxc3 6.bxc3 Lg7 7.Lc4 c5 8.Se2 0-0 9.0-0 Sc6 10.Le3 b6 11.Tc1 cxd4 12.cxd4 Sa5 13.Ld3 e6 14.e5 Lb7 15.Sf4 Dh4 16.g3 De7 17.Dg4 Tac8 18.h4 Dd7 19.Tce1 Sc6 20.Lb5 a6 21.Lxc6 Dxc6 22.f3 Da4 23.h5 Dxa2 24.Se2 Tc2 25.Tf2 Tfc8 26.hxg6 hxg6 27.Lg5 Db3 28.Lf6 De3 29.Lg5 Dd3 30.Dh4 a5 31.Lf6 De3 32.Lg5 Dd3 33.Lf6 De3 34.Lg5 Dd3 35.Th2 Lxf3 36.Dh7+ Kf8 37.Dh8+ [37.Dh8+ Lxh8 38.Txh8+ Kg7 39.Lf6#]
1-0

Cordes,Hans-Jörg – Arnold (Baden) [A70]

Dt. Jugendeinzelmeisterschaft (7), 08.1978
siehe Seite 363.

1.d4 Sf6 2.c4 c5 3.d5 e6 4.Sc3 exd5 5.cxd5 d6 6.Sf3 g6 7.Lf4 Lg7 8.Da4+ Ld7 9.Db3 Dc7 10.e4 0-0 11.e5 Te8 12.Le2 Sh5 13.exd6 Lxc3+ 14.Dxc3 Txe2+ [14...Txe2+ 15.Kxe2 Sxf4+]
1-0

Howett (England) – Kriens,Volker [C05]

int. Mannschaftsturnier in London, 09.1978
siehe Seite 372.

1.e4 Sf6 2.Sc3 d5 3.e5 Sfd7 4.f4 e6 5.Sf3 c5 6.d4 Sc6 7.Se2 b6 8.c3 Lb7 9.Le3 Tc8 10.g4 Le7 11.Sg3 f6 12.f5 exf5 13.e6 Sf8 14.gxf5 g6 15.Sh4 cxd4 16.cxd4 b5 17.Kf2 a6 18.Dg4 h5 19.Dd1 gxf5 20.Shx5 Sxe6 21.Sxh5 Dd7 22.Lh3 Kf8 23.Sfg7 Scd8 24.Sxe6+ Sxe6 25.Sf4 Txh3 26.Sxh3 Sxd4 27.Lxd4 Dxh3 28.De2 Dh4+ 29.Kf1 Dxd4 30.Df2 Dd3+
0-1

Schneider (Schweden),Lars-Ake – Stein,Bernd [A01]

Gausdal Chess International, 1978,
siehe Seite 373.

1.b3 e5 2.Lb2 Sc6 3.e3 d5 4.Lb5 Ld6 5.Sf3 f6 6.c4 a6 7.cxd5 [7.Lxc6+ bxc6 8.d4 e4]
7...axb5 8.dxc6 bxc6 9.Dc2 Se7 10.d4 [10.Sc3]
10...e4 11.Sfd2 [11.Dxe4? Lf5 12.Dh4 h5 13.-- Sg6-+]
11...f5 12.0-0 0-0 13.Sc3 [13.a4!?!]
13...Sd5 [13...De8!?!]
14.Sxd5 [14.a3!?!]
14...cxd5 15.f4 [15.Dc6!?! Le6 16.f4 (16.Dxb5? f4!)]
15...b4 16.Dc6? Ta5 17.Dc1 La6 18.Te1 De7 19.Sb1 Ld3!? 20.a4 Dh4 21.Sd2 g5! 22.g3 Dh3 23.Sf1 c5 24.fxg5 c4 25.Dd1 c3 26.Lc1 Dg4 27.Ta2 Dxd1 28.Txd1 Lc4! 29.bxc4 b3 30.Ta1 dxc4 31.Ld2 cxd2 32.Sxd2 b2 33.Tab1 c3 34.Sc4 Txa4 35.Sxb2 Tb4 36.Sa4 c2
0-1



Berglitz,Regina – Brandes,U [B52]

Dt. Mädchenmeisterschaft (5), 07.1978

siehe Seite 374.

1.e4 c5 2.Sf3 d6 3.Lb5+ Ld7 4.Lxd7+ Sxd7 5.0-0
Sgf6 6.Sc3 e6 7.d4 cxd4 8.Dxd4 Sb6 9.Lg5 Le7
10.Tad1 d5 11.exd5 Sbx5 12.Sxd5 exd5 13.Lxf6
Lxf6 14.Tfe1+ Kf8 15.Dc5+ Le7 16.Dxd5 Dxd5
17.Txd5 Td8 18.Txd8+ Lxd8
1-0

**Engebart,Christoph –
Behrmann,Joachim [B07]**

Regionalliga–Nord: HSK II – Zehlendorf (1.4), 1978

Siehe Seite 379.

1.e4 g6 2.d4 d6 3.Sc3 Lg7 4.Lc4 Sf6 5.De2 c6
6.Lg5 e5 7.0-0-0 Da5 8.dxe5 dxe5 9.Lxf6 Lxf6
10.Df3 Lg5+ 11.Kb1 0-0 [11...Dc7 12.h4 Lh6
13.Lxf7+ Dxf7 14.Td8+]
12.h4 Lh6 13.h5 Kg7 14.Sge2 g5 15.Sg3 b5
16.Td6 f6 17.Le6 Lxe6 18.Txe6 Kg8 19.Sf5 Lg7
20.h6 Lh8 21.Te7 b4 22.Dh5 bxc3 23.Dg6+!!
hxc6 24.h7#
1-0

Brumm,Carsten – Deupmann,Paul [D53]

Landesliga, HSK IV – Concordia II (3), 26.11.1978

siehe Seite 381.

1.d4 Sf6 2.c4 e6 3.Sc3 d5 4.Lg5 Le7 5.e3 Sbd7
6.Sf3 b6 7.cxd5 Sxd5 8.Sxd5 exd5 9.Lxe7 Dxe7
10.Tc1 Db4+ 11.Dd2 Dxd2+ 12.Kxd2 c5 13.Lb5 a6
14.Lc6 Ta7 15.dxc5 0-0 16.Lxd7 Txd7 17.cxb6 Td6
18.Txc8 Txc8 19.b7 Tb8 20.Tc1 Tdd8 21.Tc7 g6
22.Se5 Td6 23.Tc8+ Td8 24.Txd8+ Txd8 25.Sc6
1-0

Tann,Peter – Remstedt,Ute [D02]

Klubturnier 1978, B–Klasse II, 1978

siehe Seite 385.

1.d4 d5 2.Sf3 Sc6 3.Sc3 f6 4.e4 dxe4 5.Sxe4 Lg4
6.c3 a6 7.Lc4 e5 8.Le3 f5 9.Seg5 Lh5 10.Se6 Dd6
11.dxe5 Dxd1+ 12.Txd1 Lxf3 13.Sxc7+ Ke7
14.Lc5#
1-0

**Schiemann,Raymond – Förster,Andreas
[C55]**

Klubturnier, B–Klasse II, 1978, siehe Seite 385.

1.e4 e5 2.Sf3 Sc6 3.Lc4 Sf6 4.Sc3 Sxe4 5.Sxe4 d5
6.Lb5 dxe4 7.Sxe5 Ld7 8.Sxd7 Dxd7 9.0-0 Ld6
10.d3 0-0-0 11.Lxc6 Dxc6 12.Dg4+ Kb8 13.Dxg7
exd3 14.cxd3 Thg8
0-1



Claus Langmann

Hamburg, den 17.3.72
Nordalbingerweg 16
44195253 (im Dienst)
5513726 (privat)

Liebe Schachfreunde !

Sie werden Verständnis haben für eine gewisse Kürze dieses Rundschreibens, wenn Sie erfahren, dass sich zu dieser Stunde - in der ich dieses Schreiben schreibe - entscheiden soll, ob ich Vater eines Sohnes oder einer Tochter werden soll. Bei unsrem nächsten Wettkampf werden Sie hoffentlich allen Grund haben, mir zu gratulieren.

Zunächst noch ein kurzer Blick in die Vergangenheit: der Wettkampf gegen BUE II verlief nach meiner Meinung im Ergebnis recht erfolgreich. Ich glaube, dass wir und mit dem Ergebnis 14:15 durchaus sehen lassen können. Das Ergebnis der Hängepartie Pawlik kenne ich noch nicht.

Nun zu unserem nächsten Kampf, zum Bruderkampf. Wir haben Gelegenheit, die Spielstärke unserer Jugendlichen sozusagen am eigenen Leib erfahren zu können und zwar in der Geburtszelle des Hamburger Jugendschachs - nämlich in der Heinrich-Hertz-Schule. Sie liegt direkt am Rande des Stadtparks und ist mit öffentlichen Verkehrsmitteln am ehesten von der U-Bahn-Station Borgweg in fünf Minuten Fußweg zu erreichen.

Der Kampf findet statt am kommenden

Sonnabend, den 25. März 1972 um 16.00 Uhr.

Also nachmittags, nach meinem Dafürhalten eine recht angenehme Sache für die Berufstätigen, die sich auf diese Weise endlich einmal ausgeruht ans Brett setzen können.

Allmählich kristallisieren sich unsere Dauerkommer heraus. Um uns einige Telefonate zu ersparen, rechne ich ganz, ganz, ganz fest mit folgenden Spielern: Kordsachia, Rasch, Pawlik, Schneider, Schmidt-Schröder, Schleicher, Frl. Nieländer, Rathje, Dr. Schütze, Busse, Kraft, Helwig, Glaser, Vaughan (trotz zweier kampflos gewonnener Partien!), Habib M., Nasemann, Frau Kromke, Frau Fischer, Mordhorst, Frau Seyda, Frau Rodatz, Eng, Harksen, zu Putlitz, Engel.

Mein Vertrauen in Sie bedingt natürlich, daß Sie Ihren Betreuer oder mich unbedingt anrufen, wenn Sie doch nicht kommen können, wenn Sie's nicht tun, fallen wir rein. Also bitte, tun Sie uns den kleinen, aber wichtigen Gefallen.

Bitte, merken Sie sich schon den nächsten Termin - 11. April im CVJM - gegen Barmbek vor.

Herzliche Grüße
Ihr
gez. Claus Langmann



Claus Langmann

Hamburg 61, den 3.4.72.
Nordalbingerweg 16
Tel.: 551 37 26

Liebe Schachfreunde !

Eine Woche vor Ostern hatten wir unseren Bruderkampf gegen die Mannschaft HSK III, die sich praktisch nur aus Jugendlichen zusammensetzt. Eingangs hatte ich noch gehofft, ein gutes Resultat gegen unsere jungen Mitglieder erzielen zu können, denn gerade an den Spitzenbrettern waren viele Jugendliche wegen einer Reise nach Zürich ausgefallen. Wir konnten sogar zwei Punkte kampflos gewinnen, mußten allerdings auch vier ohne Kampf abgeben. Der Kampf begann recht ausgeglichen und es sah ziemlich lange so aus, als ob wir uns innerhalb der Remisbreite trennen würden. Aber plötzlich setzten unsere Youngster zu einem alles verzehrenden Endspurt an und schlugen uns mit 19:10. Die Partie von Rasch ist noch nicht beendet.

Heute möchte ich Sie zu unserem nächsten Wettkampf am kommenden Dienstag, den 11.4.72 im CVJM-Heim um 19.30 Uhr einladen. Es geht diesmal gegen Barmbek II, die einzige Mannschaft, die wir überhaupt noch schlagen können. Ich hoffe auf einen deutlichen Sieg, denn nur so können wir uns von dieser Mannschaft absetzen.

Unser Betreuersystem hat sich dank des tatkräftigen Einsatzes unserer Betreuer bewährt. Ich darf auch diesmal - sozusagen zur Umkehr der Beweislast - die Namen einiger Spieler nennen, mit denen wir, falls keine Absage kommt, auf jeden Fall rechnen: Kordsachia, Rasch, Pawlik, Schneider, Müller, Schmidt-Schröder, Dahle, Schleicher, Spruth, Frl. Nieländer, Rathje, Dr. Schütze, Busse, Harksen, Kraft, Dr. Lentz, Helwig, Glaser, Eng, Vaughan, Nasemann, Engel, Frau Kromke, Frau Fischer, zu Putlitz, Mordhorst, Frau Seyda, Frau Rodatz, Diese relativ hohe Zahl "Vorangemeldeter" sollte niemand abhalten, sich für überflüssig zu halten, denn auch aus diesem Kreis kommen erfahrungsgemäß noch reichhaltig Absagen. Immerhin haben wir in den letzten drei Kämpfen 12 Punkte kampflos abgegeben.

Herzliche Grüße

Ihr

gez. Claus Langmann

P.S. Der nächste Wettkampf ist dann bereits am 20. April. Bitte, merken Sie sich diesen Termin schon vor !



Claus Langmann

Hamburg 61, den 13.4.72.

Nordalbingerweg 18

Tel.: 44 19 52 53

Liebe Schachfreunde !

Gegen Barmbek ist es nun tatsächlich zu dem *VON* mir erhofften Sieg gekommen. Allerdings - knapper als gedacht. Zur Zeit steht es 16 1/2 zu 12 1/2 bei einer Hängepartie, an der sich inzwischen trotz einer Erkältung Schmidt-Schröder bemüht. Erstmalig waren wir sogar vollständig, allerdings entstanden durch zwei Mißverständnisse doch noch zwei kampflose Verluste. An den ersten acht Brettern siegten wir sogar ganz groß, denn dort ging nur eine Partie verloren, wobei ich allerdings die Hängepartie mit remis eingeschätzt habe.

Die Hängepartie von Rasch gegen HSK III endete inzwischen mit remis, so dass dieser Wettkampf mit 10 1/2 : 19 1/2 in die Annalen eingetragen werden kann.

Liebe Schachfreunde, ich rufe nunmehr auf zum schwersten Kampf der Saison gegen die Schachfreunde. Die Schachfreunde führen die Tabelle mit großem Vorsprung an und deshalb bin ich um jeden Punkt froh, den wir in der Höhle des Löwen erringen können. Wie schon angekündigt, findet der Kampf

am Donnerstag, den 20. April um 19.30 Uhr
im Gemeindehaus Horner Weg 17 statt.

An diesem Tag werde ich die Mannschaftsführung an Dieter Rasch abtreten, weil mich eine interne Familienfeierlichkeit abhält. Bitte, machen Sie ihm die Arbeit durch rechtzeitiges Erscheinen leichter.

Unsere Besprechungen und Vermutungen lassen uns fest mit folgenden Spielern rechnen: Kosik, Frau Fischer, zu Putlitz, Harksen, Wegan, Büker, Kordsachia, Dr. Nagel, Dr. Fuchs, Schneider, Mordhorst, Kraft, Frau Kromke, Rasch, Pawlik, Schmidt-Schröder, Hartung, Glaser, Eng, Engel, Vaughan, Nasemann. Von Dr. Lentz ist mir in den Umzugswirren die Postkarte verloren gegangen: ich rechne mit Dir, wenn ich nichts Gegenteiliges höre.

Es gilt wie immer: wenn die eben genannten Spieler nicht können, müssen sie bitte unbedingt ihren Betreuer von sich aus benachrichtigen.

Herzliche Grüße
Ihr
gez. Claus Langmann



Claus Langmann

Hamburg 61, den 4. Mai 1972
Nordalbingerweg 18

Tel. 551 37 26 (P)
44195.253 (G)

Liebe Schachfreunde!

Sie können sich kaum meine angenehme Überraschung vorstellen, als ich von Dieter Rasch nach Beendigung unseres letzten Wettkampfes gegen die Schachfreunde erfuhr, daß wir mit 13 : 15 ein mehr als achtbares Resultat erreicht hatten. Die 2 Hängepartien sollen sogar noch so günstig stehen, daß wir wohl ein 15 : 15 erreichen werden. Ich freue mich sehr über dieses Resultat, zumal wir unserer dritten Mannschaft dadurch evtl. den Weg in die Spitze freigehalten haben.

Unser nächster Kampf findet am kommenden

Dienstag, den 9.5.1972
im CVJM-Heim um 19,30 Uhr

statt. Es geht diesmal gegen die Mannschaft von Union/ Eimsbüttel, die gerade an den mittleren Brettern erfahrungsgemäß recht stark besetzt ist. Trotzdem gehen wir nicht chancenlos in den Kampf. Wenn wir auch diesmal wieder mit der gleichen Kampfmoral wie gegen die Schachfreunde antreten, ist sogar ein Ergebnis innerhalb der Remis-Breite nicht ausgeschlossen.

Zu diesem Wettkampf erwarte ich - sofern von diesen Spielern keine direkten Absagen kommen - auf jeden Fall folgende Spieler:

T. Kordsachia, Rasch, Kosik, Hadenfeldt, Pawlik, Schneider, K. Müller, Schmidt-Schröder, Dahle, Budnick, Hartung, Spruth, Büker, Dr. Schütze, Busse, Harksen, Kraft, Dr. Lentz, Helwig Glaser, Dr. Nagel, Eng, Vaughan, H. Moussavizedeh, Nasemann, Engel, Frau Kromke, Frau Fischer, zu Putlitz, Mordhorst, Seyda.

Bitte versuchen Sie, möglichst vollzählig zu kommen, damit es eine spannungsreiche Auseinandersetzung gibt.

Vorsorglich gebe ich Ihnen auch schon den nächsten und letzten Wettkampftermin gegen Pinneberg/Elmshorn (Auswärtskampf) bekannt. Dieser Wettkampf findet am 29. Mai 1972 statt.

Herzliche Grüße
Ihr

(Langmann)



Claus Langmann

Hamburg, den 18.5.72
Nordalbingerweg 18Tel. 551 37 26 (Pr)
44 19 52 53 (G)

Liebe Schachfreunde !

War mein letztes Rundschreiben noch freudig gestimmt ob unseres guten Ergebnisses gegen die Schachfreunde (endgültiges Ergebnis 14 : 16), so muß der Grundton dieses Schreibens recht düster sein, denn wir haben mit 8 : 21 von Union/Eimsbüttel ganz gehörig was " auf die Bux" bekommen, Dr. Schütze hängt noch und ich kann nur hoffen, daß er uns noch zu einem Punkt verhilft.

Unser kommender und letzter Wettkampf am

Donnerstag, den 25. 5. gegen Pinneberg/Elmshorn
in Pinneberg, Fahltkamp 48
- Cap Polonio -

steht unter einem schlechten Stern, denn es ist ein Auswärtskampf und ich habe schon eine Reihe von Absagen sonst recht zuverlässiger Spieler erhalten. Zu allem Überfluß mache auch ich Urlaub und muß deshalb einmal mehr die Mannschaftsführung an Dieter Rasch abtreten.

Ein Auswärtskampf in der Schlafstadt Hamburgs macht natürlich eine Reihe von organisatorischen Vereinbarungen notwendig und ich habe mich gefreut, wie reibungslos und schnell eine Reihe von Spielern bereit waren, zum Dammtor zu kommen und dort die Mitspieler mitzunehmen, die keinen eigenen Wagen haben.

Zwischen 18.30 und 18.45 finden sich an der Shell-Tankstelle gegenüber vom Dammtorbahnhof (Moorweide; folgende Spieler mit ihren Wagen ein: K. Müller, Dr. Schütze, Kosik, Glaser, Schmidt-Schröder. Diese Spieler können um 18.45 Uhr losfahren, Nachzügler werden von Mordhorst aufgenommen, der um 19.00 Uhr oder auch einige Minuten später an der Zapfstelle der Tankstelle eintreffen wird.

Außer diesen Autofahrern rechne ich noch mit folgenden Spielern: Kordsachia, Hadenfeldt, Pawlik, Budnik, Schleicher, Dr. Fuchs, Kraft, Dr. Lentz, Dr. Nagel, Dr. Lübbers, Eng, Vaughan, H. Moussavizadeh, Dr. Siebert, zu Putlitz, Frau Seyda und Frau Rodatz.

Sie sehen selbst, das ist eine furchtbar dünne Decke und Sie sollten sich wirklich dreimal überlegen, wenn Sie doch noch absagen wollen, ob es tatsächlich sein muß.

Rufen Sie dann bitte gleich Dieter Rasch (Tel. 51 87 57) an, denn ich bin ab Sonnabend nicht mehr erreichbar.

Herzliche Grüße
Ihr



HAMBURGER VEREINSMEISTERSCHAFT 1972

Liebe Klubmitglieder.-

d.14.6.72

Nachdem ich nun die Zusagen der Spieler erhalten habe, möchte ich Sie noch schriftlich für diese Veranstaltung einladen und Ihnen die nötigen Informationen geben.

Spielort: Deutscher Ring, Kantine, 2.Stock Ost-West Str.110 (Millerntor)

<u>Spieltermin:</u>	1.Runde	Samstag	17.6.	9.00 h
	"	Samstag	17.6.	16.00 h
	"	Sonntag	18.6.	14.30 h ??

Offiziell wurde vom Verband die Zeit 14.30 h für die 3.Runde vorgesehen. Da aber ab 16.00 h mit großer Wahrscheinlichkeit das Endspiel um die Fussball-Europameisterschaft im Fernsehen übertragen wird, hoffe ich, daß die vier teilnehmenden Vereine (HSK, HSG, Concordia, Schachfreunde) sich für den Beginn der 3. Runde am Sonntag auf den Vormittag einigen werden. Diese Einigung kann jedoch erst am Samstag, wenn alle Spieler dabei sind, erfolgen.

Gewertet wird nur nach Brettpunkten. Es werden 40 Züge in 2 Std. gespielt.

Ich möchte alle Spieler bitten, pünktlich zu erscheinen und vor allem mir jetzt keine Absagen mehr zu geben.

Allen Spielern wünsche ich viel Spaß bei dieser Veranstaltung und hoffe, daß wir unserer Favoritenrolle durch einen überlegenen Sieg gerecht werden.

Die Mannschaftsaufstellung für alle drei Runden finden Sie auf der Rückseite.

Mit freundlichen Grüßen.

G. Faulbaum

Bitte umblättern !!



<u>Brett</u>	<u>1.Runde</u>	<u>Brett</u>	<u>2.Runde</u>	<u>Brett</u>	<u>3.Runde</u>
1	Cording	1	Cording	1	Cording
2	Heinicke	2	Heinicke	2	Heinicke
3	Jacoby	3	Jacoby	3	Jacoby
4	Faulbaum	4	Faulbaum	4	Kossel
5	Kossel	5	Kossel	3	Giersiepen
6	Carl	6	Giersiepen	6	Carl
7	Obst	7	Carl	7	Obst
8	Jordan	8	Obst	8	Jordan
9	Engelbert	9	Jordan	9	Engelbert
10	Schirmer	10	Engelbert	10	Schirmer
11	Krieger	11	Schirmer	11	Krieger
12	H. Zieher	12	Krieger	12	H. Zieher
13	Grünberg	13	H. Zieher	13	Grünberg
14	Pretzlaff	14	Grünberg	14	H. Rodatz
15	T. Kordsachia	15	H. Rodatz	15	Pretzlaff
16	U. Zieher	16	Pretzlaff	16	T. Kordsachia
17	Dr. Heger	17	T. Kordsachia	17	U. Zieher
18	Wehking	18	U. Zieher	18	Dr. Heger
19	Langmann	19	Dr. Heger	19	Wehking
20	Wittenberg	20	Wehking	20	Hadenfeld
21	Kaemena	21	Langmann	21	Wittenberg
22	Büker	22	Wittenberg	22	Schmidt-Schröder
23	K. Müller	23	Kaemena	23	Kaemena
24	Chr. Heinsohn	24	Büker	24	Büker
25	Struwe	25	K. Müller	25	K. Müller
26	Rühr	26	Chr. Heinsohn	26	Scheider
27	Szternfeld	27	Struwe	27	Struwe
28	Thobaben	28	Szternfeld	28	Szternfeld
29	Grotewohl	29	Thobaben	29	Grotewohl
30	H. Schulz	30	Grotewohl	30	H. Schulz
31	J. Heinsohn	31	H. Schulz	31	J. Heinsohn
32	Dr. Fuchs	32	J. Heinsohn	32	Busse
33	Schild	33	Dr. Fuchs	33	Dr. Schütze
34	Woisin	34	Dr. Schütze	34	Woisin
35	Kröncke	35	Woisin	35	Kröncke .
36	Glaser	36	Kröncke	36	Glaser
37	Jacob	37	Glaser	37	Jacob
38	Ludwig	38	Jacob	38	Maack
39	K. Hahn	39	Ludwig	39	K. Hahn
40	Knuth	40	K. Hahn	40	Knuth
41	Dr. Lübbers	41	Knuth	41	Böwig
42	Böwig	42	Dr. Lübbers	42	Engel
43	Engel	43	Böwig	43	Georgi
44	Georgi	44	Engel	44	Bader
45	Bader	45	Georgi	45	Boie
46	Boie	46	Bader	46	Frau Kromke
47	Frau Kromke	47	Boie	47	Frl. Nieländer
48	Frl. Nieländer	48	Frau Kromke	48	Frau Rodatz
49		49	Frl. Nieländer	49	
50		50	Frau Rodatz	50	

Die offenen Bretter 49.+50. werden noch besetzt.



Hamburg, 10. November 1972

Die unterzeichneten Schachfreunde haben einen Kreis gegründet, der sich vom Charakter der üblichen Schachvereine deutlich abheben will. Als Rahmen wurde der "Ruder-Club Favorite-Hammonia" gewählt, als dessen Abteilung wir - bei völliger Eigenständigkeit - auftreten werden: somit sind wir durch keine Lokalsorgen und Verwaltungsausgaben behindert.

Wir haben in dem schönen Klubheim Alsterufer 9 einen festen Spielabend am Dienstag jeder Woche (ab 18 h). Auch an allen anderen Tagen der Woche (außer Montag) können wir uns zum freien Spielverkehr dort treffen. Wir finden eine kultivierte Atmosphäre vor, als Vorbedingung für einen angenehmen Spielbetrieb.

Auf der einen Seite wollen wir das Schach auf sportlicher Ebene pflegen. Als Trainer und Koordinator für internationale Wettkämpfe usw. steht Meister Reilstab zur Verfügung. Auf der anderen Seite wollen wir die gesellschaftliche Komponente im Sinne eines festen Zusammengehörigkeitsgefühls herausstellen. Als Kriterium für die Aufnahme gilt nicht die Spielstärke, sondern die menschliche und charakterliche Eignung für unsere Schachgemeinschaft.

Der Jahresbeitrag beträgt DM 360,-- für Lehrlinge und Studenten die Hälfte. Außerdem wird eine Aufnahmegebühr in Höhe eines Jahresbeitrages erhoben.

Wir sind gewillt, einen in jeder Beziehung erstklassigen Klub zu schaffen. Wir erlauben uns, Sie zum Eintritt einzuladen und würden uns freuen, Sie vorerst als Gast an einem unserer Spielabende begrüßen zu dürfen.

Mit freundlichen Grüßen

Wolfgang Gergs	Leiter der Schachabteilung
K.P. Reiber	1. Vors. Des Hamburger Schachverbandes
H. Heinicke	(Internationaler Meister
L. Reilstab	(
K. Rattmann	Internationaler Schiedsrichter
H. Schröder	
W. Schulz	
K.H. Tschepp	

2000 HAMBURG 3G • ALSTERUFER • TELEFON: 44 84 00

BANK: DRESDNER BANK, KTO.-NR. 5.661.146 • COMMERZBANK AG, KTO.-NR. 30 / 70276 • POSTSCHECKKONTO: HAMBURG 408 66

¹⁰⁵ Diese und die nächste Seite stammen aus dem Fundus von Hans Krieger, der nach dem Ausscheiden von Herbert Heinicke – mit Gründung der Schachgemeinschaft Favorite Hammonia – den Vorsitz im HSK übernahm.



S C H A C H G E M E I N S C H A F T

Ruder-Club Favorite Haramonia

Hamburg, 23.11.1972

Sehr geehrter Herr

Das Schreiben vom 10.11. enthält infolge eines Diktatfehlers ein bedauerliches Versehen: Es muß eingangs heißen " die unten bezeichneten " und nicht " die Unterzeichneten " Schachfreunde.

Bei unserem Schreiben handelt es sich um einen Informations- und Werbebrief an einen beschränkten Personenkreis, bei dem wir Interesse an unserer Gemeinschaft vermuten konnten. Keinesfalls sollte eine " Abwerbung " betrieben werden, insofern bedauern wir, daß durch den letzten Satz ein falscher Eindruck entstehen konnte, wenn das Schreiben auch an bereits organisierte Schachspieler gesandt wurde. Deshalb ziehen wir diesen Satz in aller Form zurück.

Mit freundlichen Grüßen

S C H A C H G E M E I N S C H A F T

Ruder-Club Favorite Haramonia

gez. H. Heinicke



HAMBURGER SCHACHKLUB
von 1830 e.V.

Bank: Deutsche Bank Hamburg Dep. K. „A“ - Postscheck: Hamburg 147 63
beides unter: Hamburger Schachklub von 1830 e.V.

Hamburg, den 27.1.73

BEITRAGS=RECHNUNG

Beitrag für das Jahr 1973.

DM 72.-

Wir bitten um Überweisung auf das oben angegebene Konto.

Mit Schachgruß!
HAMBURGER SCHACHKLUB
von 1830 e.V.

i. A.

(Krieger)



HAMBURGER SCHACHKLUB von 1830 e.V.

EINLADUNG ZUR JAHRESHAUPTVERSAMMLUNG

Am Dienstag, dem 20. Februar 1973 findet um 19.30 Uhr im Klubheim "CVJM-Haus", Hamburg - 1, An der Alster 40, die ordentliche Jahreshauptversammlung des Hamburger Schachklubs von 1830 e.V. statt.

TAGESORDNUNG

1.	Begrüßung	H.Krieger
2.	Protokoll der JHV 8.3.72	C.Langmann
3.	Kassenbericht	F.Busse
4.	Bericht der Kassenprüfer	H.Knauer,P.Rathje
5.	Bericht des Schachwarts	G. Faulbaum
6.	Bericht des Jugendwarts	E.Wehting
7.	Ehrungen	H.Krieger
8.	Entlastung des Vorstands	Dr.W.Schütze
9.	Neuwahl des 1.Vorsitzenden	Dr.W.Schütze
10.	Neuwahl der übrigen Vorstandsmitglieder.	Vorsitzender
11.	Wahl der Kassenprüfer	1.Vorsitzender
12.	Kassenvoranschlag 1973	Kassenwart
13.	Verschiedenes	1.Vorsitzender

Anträge zur Tagesordnung werden schriftlich bis zum 13.2.73 an Hans Krieger 207 Großhansdorf Barkholt 17 erbeten.

Hamburg, den 26.Januar 1973

HAMBURGER SCHACHKLUB
von 1830 e.V.

Der Vorstand
Hans Krieger
I. Vorsitzender
(Hans Krieger)



Hamburger Mannschaftskämpfe 1973 von besonderer Bedeutung

Die besondere Bedeutung der Mannschaftskämpfe dieses Jahres hat den Turnierausschuß bei der Aufstellung der Mannschaften des Klubs geleitet: Voraussichtlich werden die Wettkämpfe zum letzten Mal mit Vereinsmannschaften (mit bis zu 30 Brettern) bestritten.

Der Deutsche Schachbund plant schon ab 1974 die Einführung einer viergeteilten Bundesliga.

Konsequenz für den Hamburger Schachverband ist eine Änderung seines Spielsystems:

Wettkämpfe in allen Klassen an acht Brettern, und - das ist besonders wichtig für uns - ein Verein kann mit mehreren Mannschaften in jeder Klasse spielen, auch in der Landesliga, auch in der Oberliga Nord (künftig eine Spielklasse der Bundesliga). Die Mannschaftskämpfe 1973 werden also für eine neue Gliederung der Hamburger Spielklassen ausgewertet. Die Resultate in diesem Turnier haben größere Bedeutung als in den Vorjahren, weil sich allein aus ihnen Qualifikationen herleiten lassen. Bedeutungsvoll ist nun nicht mehr allein das Resultat an 30 Brettern, jede Einheit von acht Brettern (1-8, 9-16 usw.) kann für die Auswertung wichtig sein.

Für unsere Landesliga-Mannschaft und die Spitzenbretter der Stadtliga geht es damit erstmalig nicht mehr nur um die "Ehre" - ein Sieg bzw. eine gute Plazierung kann die Berechtigung zur Teilnahme an den Aufstiegskämpfen bzw. den Aufstieg einer zweiten Mannschaft des Klubs in die Landesliga bedeuten! Auch alle anderen Mannschaftsteile können durch überzeugende Resultate dafür sorgen, daß die weiteren Mannschaften des Klubs ab 1974 in hohen Spielklassen gleichwertige Gegner erhalten - Einsatz lohnt also in diesem Jahr!

Die Aussichten für die Landesliga- und Stadtligamannschaft haben den Turnierausschuß bestimmt, diese Mannschaften besonders schlagkräftig aufzustellen - in einer guten Mischung aus Erfahrung und Jugend. Für die Landesliga sind von vornherein 14 Stammspieler vorgesehen, weil mit Ausfällen immer zu rechnen ist. Die Stadtliga spielt an 30 Brettern, so daß sich alle Reservisten ebenfalls als Stammspieler betrachten müssen. Erstmals haben wir eine Mannschaft in die E-Klasse gemeldet; hier wird an 10 Brettern gespielt. Die E-Klasse kann (allerdings nur an den ersten Brettern) auch Spieler aus dem Reservistenkreis der Stadtliga, einsetzen.

Die Meldung für die E-Klasse ist erfolgt, weil in allen anderen Klassen mindestens 20—25 Bretter besetzt werden müßten, womit wir im letzten Jahr unlösbare Schwierigkeiten hatten. Erstmals ist gerade die E-Klasse mit 16 Mannschaften in 2 Gruppen quantitativ und qualitativ mit vielen 2. Mannschaften der großen Vereine besonders stark besetzt, so daß das Turnier sehr attraktiv sein dürfte. Möglicherweise sind Sie mit Ihrem Platz in den Mannschaften nicht zufrieden - bedenken Sie bitte, daß hier keine Rangliste vorliegt, sondern eine taktische Mannschaftsaufstellung, die in der gegebenen Situation alle Mannschaften so stark wie möglich machen soll. In einigen Fällen sind wir auch davon ausgegangen, daß Sie gar nicht oder nur selten spielen werden - Sie fehlen also in den Mannschaften oder finden sich an einer Stelle, die Ihnen nicht angemessen ist. Reden Sie mit uns, damit wir's Ihnen im Einzelfall erklären können und damit kein Mißton bleibt:

Wir brauchen gute Mannschaften mit wirklichem Teamgeist, die sich regelmäßig und kompromißlos einsetzen, damit der Klub in allen Klassen die Plazierungen erreicht, die eine äußerst attraktive Saison 1974 für alle Spieler des Klubs vorbereitet: den Sieg in der Stadtliga, einen Spitzenplatz in der Landesliga und in der E-Klasse, gute Resultate an allen Bretteinheiten! Helfen Sie dem Klub durch vorbildlichen Einsatz - Ihr Mannschaftskapitän wird's Ihnen danken, und Sie selbst werden Ihre Freude daran haben!

Ch. Zickelbein

Hamburger Mannschaftswettkämpfe 1 9 7 3

LANDESLIGA

=====

(30 Bretter)¹⁰⁶a) Aufstellung:

1. Secula	9.	Dr. Törber
2. Pfeiffer	10.	Rasch
3. Grünberg	11.	Lesker
4. Carl	12.	U. Zieher
5. Taniel Kordsachia	13.	H. Zieher
6. Langecker	14.	Meyer
7. Engelbert	15.	Rathjen
8. Schirmer		

b) Mannschaftsführer: Dieter Rasch, 2 HH 39, Rotdornstieg 7,
Tel. 518757c) Termine:

1. Runde:	Do.	15.2.	Union	-	HSK
2. Runde:	Di.	27.2.	HSK	-	Concordia
3. Runde:	Fr.	16.3.	SKJA	-	HSK (19.00 h Beginn !!)
4. Runde:	Do.	5.4.	Schachfreunde	-	HSK
5. Runde:	Di.	17.4.	HSK	-	Pinneberg/Elmshorn
6. Runde:	Fr.	11.5.	BUE	-	HSK
7. Runde:	Di.	22.5.	HSK	-	HSG

d) Uhrzeit:Alle Wettkämpfe beginnen um 19.30 h bis auf die 3. Runde.

¹⁰⁶ Hier muss es korrekt heißen: 8 Bretter (siehe auch Seite 6)



Hamburger Mannschaftswettkämpfe 1 9 7 3

STADTLIGA

=====

(30 Bretter)

a) Aufstellung:

16. Kosik	32. Meibauer	48. W. Voigt
17. Stein	33. Wittenberg	49. Tüger
18. Pretzlaff	34. Pawlik	50. Schild
19. Rodatz	35. Krieger	51. Chr. Heinsohn
20. J. Moussavizadeh	36. Knaur	52. Woisin
21. Wehking	37. Büker	53. Ludwig
22. Voigt	38. Fehrig	54. Boie
23. Dr. Heger	39. Kröncke	55. Maack
24. Schneider	40. H.-J. Müller	56. Kaemena
25. Langmann	41. Dr. Schütze	57. Bader
26. Harksen	42. Busse	58. Knuth
27. Koch	43. Heinsohn, J.	59. Wolf, M.
20. Skibb	44. Axmann	60. F. Bigot
29. Riecke	45. Zickelbein	61. Georgi
30. Dahle	46. Dr. Fuchs	62. A. Bigot
31. Schmidt-Schröder	47. Seiler	63. Spruth

b) Mannschaftsführer: Christian Zickelbein, 2 HH 39, Glindweg 16,
Tel. 273677

c) Termine :

1. Runde:	Do.	15.2.	Union	- HSK
2. Runde:	Di.	27.2.	HSK	- Concordia
3. Runde:	Di.	13.3.	St. Pauli	- HSK
4. Runde:	Do.	5.4.	Schachfreunde	- HSK
5. Runde:	Di.	17.4.	HSK	- Pinneberg/Elmshorn
6. Runde:	Fr.	11.5.	BUE	- HSK
7. Runde:	Di.	22.5.	HSK	- HSG

d) Uhrzeit:

Alle Wettkämpfe beginnen um 19.30 h.



Hamburger Mannschaftswettkämpfe 1973

E - Klasse

=====

(10 Bretter)

a) Aufstellung:

64. Glaser	74. Böwig	84. Broeske
65. Rathje	75. Frau Kromke	85. Borgstedt
66. Schulz	76. Dr. Lübbers	86. Lütgens
67. Dr. Nagel	77. Frau Seyda	87. Jacob
68. Kraft	78. M. Voß	88. B. Hahn
69. Dr. Lenz	79. Mordhorst	89. Ohde
70. Nasemann	80. Druey	90. Mohr
71. H.-H. Voß	81. Frau Fischer	91. Witt
72. K. Hahn	82. Dr. Heinsius	92. Wolf f
73. zu Putzlitz	83. Vaughn	

b) Mannschaftsführer: Axel Glaser, 2 HH 26, Bürgerweide 24b,
Tel. 2505402c) Termine :

1. Runde:	Mi.	21.2.	Volksdorf	- HSK
2. Runde:	Di.	6.3.	HSK	- Harmonia
3. Runde:	Mo.	12.3.	Urania	- HSK
4. Runde:	Di.	3.4.	Bergstedt	- HSK (Beginn: 19:30!!)
5. Runde:	Di.	24.4.	HSK	- Post
6. Runde:	Do.	10.5.	Barmbek	- HSK
7. Runde:	Di.	15.5.	HSK	- Groß-Hansdorf

d) Uhrzeit:Alle Wettkämpfe beginnen um 20.00 h.Es wird mit verkürzter Bedenkzeit gespielt: 40 Züge in 1 3/4 Std.



S P I E L O R T E

für die Hamburger Mannschaftskämpfe 1973.

Leider lagen mir bei Bekanntgabe der Termine noch nicht die Spielorte der einzelnen Vereine vor. Die erstgenannte Mannschaft hat - wie üblich - Heimrecht.

LANDESLIGA: (nicht an 30, sondern an 10 Brettern)

1. Runde: Union: Hamburg-Haus, Doormannsweg 12
Oesau, F.: 403314
3. Runde: SKJA: Pavillon des Gymnasiums Johanneum, Maria-Louisen-
str. 114; Förster, F.: 518071
4. Runde: Schachfreunde: Gemeindehaus, Hornerweg 17
Grube F.: 206195
6. Runde: BUE: Hähnchen-Braterei, Glockengießer Wall 1,
F.: 336008; Bäsemann, F.: 5607488

STADTLIGA:

Spielorte wie in der LANDESLIGA, bis auf

3. Runde: St. Pauli: Clubhaus des FC St. Pauli, Heiligengeistfeld,
F. 314331; Paulsen, F.: 502219

E - KLASSE:

1. Runde: Volksdorf: RäucherKate, Claus-Ferck-Str. 43, F.: 6038844
Wohlers, F.: 6036180
3. Runde: Urania: Gemeindesaal, Straßburger Platz 4
Purfürst, F.: 6919996
4. Runde: Bergstedt: Senator-Neumann-Heim, Heinrich von Ohlendorffstr
20, F.: 6049392; Schnell, F.: 6048283
6. Runde: Barmbek: Kegelsporthalle, Adolph-Schönfelderstr. 49
Wiese, F. 2992943



Christian Zickelbein

Hamburg, den 9.3.1973
Glindweg 16

Liebe Schachfreunde!

Liebe Eltern unserer Jugendlichen!

Wie Ihnen durch den Besuch der Hauptversammlung oder durch die Lektüre von "Aktuell X" bekannt ist, hat sich ein "Rat" konstituiert, der die Belange des Klubs in den Verhandlungen mit Herrn Krieger über unser Klubheim vertreten soll. Dieser Rat - ergänzt um Herrn Langmann - hat am 26.2.1973 zusammen mit Herrn Krieger erstmalig getagt. Es wurde beschlossen, durch eine Fragebogenaktion zu ergründen, wie weit das Engagement der Klubmitglieder angesichts dieser einmaligen Chance geht. Dazu dient dieser Brief.

A) Sachverhalt

Herr Krieger hat das Haus Uhlandstrasse 62 gekauft; das Haus besteht aus einem Souterrain (ca. 31 qm), einem Erdgeschoss (ca. 70 qm), dem ersten Stock (ca. 61 qm) und einer Dachwohnung. Das Objekt wurde für ca. 260.000,-- DM Gesamtkosten erworben. Diese Gesamtkosten wurden mit Hilfe eines Kredits von 180.000,--DM á 9,25% Zinsen finanziert, belasten das Haus also jährlich mit 16.650,-- DM Zinsen, d. h. monatlich etwa 1.400,-- DM. Die im Augenblick noch schwer schätzbaren beträchtlichen Kosten für die Installierung einer Erdgasheizung, der sanitären und elektrischen Anlagen wird ebenfalls Herr Krieger übernehmen. Angesichts dieser Beträge ist der Rat zu der Überzeugung gekommen, dass der Erwerb dieses Objekts für den Klub ausserhalb aller finanziellen Möglichkeiten liegt.

Herr Krieger ist jedoch bereit, dem HSK das Souterrain, das Erdgeschoss und die Dachwohnung (für einen Hausmeister) zunächst für fünf Jahre zu günstigsten Bedingungen zu vermieten, so dass dem Klub rd. 100 qm reiner Spielfläche - ausser den kleinen Nebenräumen für Bibliothek, Geschäftszimmer, Küche und sanitären Anlagen - zur Verfügung stünden. Herr Krieger hat dazu dem Rat gegenüber erklärt, dass er nicht beabsichtige, aus diesem Haus gegenüber dem HSK ein Renditeobjekt werden zu lassen. Er müsse aber als Voraussetzung für das Gelingen des Planes ansehen, dass er von den Zinsen für den aufgenommenen Kredit und von den laufenden Kosten für den Betrieb des Hauses (Heizung, Beleuchtung, Telefon usw.) freigehalten werde. Um die Belastung für den Klub möglichst gering zu halten, sei er bereit, auch die aus der geplanten Vermietung des ersten Stocks erzielten Einnahmen (geschätzt ca. 500,-- DM monatlich) für die Zinszahlungen zu verwenden.

B) Finanzielle Auswirkungen

Belastungen

1.400,-- DM Zinsen
300,-- DM Heizung, Wasser usw.
 1.700,-- DM
 =====

"Einnahmen"

500,-- DM (Miete I.Stock)

 500,-- DM
 =====



Aus dieser Gegenüberstellung ergibt sich eine monatliche Belastung von ca. 1.200,-- DM. Gegenüber unserer bisherigen Miete von ca. 400,-- DM entsteht also eine monatliche Mehrbelastung von ca. 800,-- DM, jährlich somit etwa 10.000,--DM. Hinzu kommen die einmaligen Kosten für die Innenrenovierung und die Ausstattung.

Herr Krieger räumt die Möglichkeit ein, dass mit der Tilgung des Kredits eine Mietsenkung verbunden sein könnte.

C) Möglichkeiten der Klubmitglieder

Ich habe Ihnen diese finanziellen Dinge so ausführlich geschildert, weil wir alle der Auffassung waren, dass eine umfassende Information unserer Mitglieder bei einer Sache von dieser Bedeutung unumgänglich ist. Diese Darstellung lässt aber auch erkennen, welche Vorleistungen Herr Krieger erbracht hat. Der Klub könnte auf lange Zeit ohne eigenes finanzielles Risiko über ein eigenes Klubheim verfügen - was seit vielen Jahren unser Ziel gewesen ist - wenn diese ausserordentliche Chance das notwendige Engagement aller Klubmitglieder auslöst.

Welche Möglichkeiten sich engagierten Klubmitgliedern bieten, wollen wir mit dem anliegenden Fragebogen darstellen. Er nennt eine Reihe von möglichen Aktivitäten, in welcher Weise die Klubmitglieder und vielleicht auch die Eltern unserer Jugendlichen nach ihrer Einschätzung und ihren Fähigkeiten bei der Verwirklichung des Projekts mithelfen können. Der Rat bittet alle Klubmitglieder, den Fragebogen sorgfältig zu beantworten und ihn bis zum 23.3.1973 an meine vorgedruckte Adresse mit Hilfe des beigefügten Freiumschlags zurückzusenden. Für Rückfragen stehe ich Ihnen jederzeit gern zur Verfügung.

Der Rat versichert Ihnen, dass die Fragebogen vertraulich ausgewertet werden.

Mit herzlichen Grüßen
Ihr
gez. Christian Zickelbein



Einladung zur außerordentlichen Mitglieder-
versammlung des Hamburger Schachklub v. 1830 e.V.

Liebe Klubmitglieder.-

Der Vorstand unseres Klubs lädt zu einer
außerordentlichen Mitglieder-Versammlung

am Dienstag den 10.4.1973
um 19.30 Uhr
im CVJM-Klubheim An der Alster

ein.

Tagesordnung:

Diskussion und Beschlußfassung über das
im Rundschreiben vom 9.3.73 dargestellte
Projekt eines Klubheims.

Bitte kommen Sie auf jeden Fall, denn die Versammlung
ist für die Zukunft unseres Klubs von großer Wichtigkeit.

Hamburg, den 25.März 1973

Mit freundlichen Grüßen.

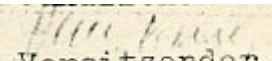
I. Vorsitzender.
Hans Krieger



Hans Krieger

Hamburg, den 25.3.1973

Tel: privat 0421/61824

Firma 36 71 84

Liebe Klubmitglieder.-

Zunächst möchte ich im Namen des Klubs Allen danken, die durch finanzielle oder tatkräftige Unterstützung unser Klubheim-Projekt befürworten. Die Fragebogen Aktion läuft, sodaß es zZt. noch keinen Gesamtüberblick gibt.

Bitte senden Sie, falls noch nicht geschehen, Ihren Fragebogen umgehend an Herrn Zickelbein ein, damit die sorgsame Auswertung vorgenommen werden kann.

Ich möchte nun für die wenigen Kritiker des Projekts, die zweifellos für den Klub das Beste wollen, ein paar Klarstellungen geben.

Der Klub tritt nur als Mieter auf und hat keinesfalls irgendwelche Schulden zu übernehmen. Als einmalige Ausgabe muß er für die Anschaffung des Mobiliars und die Materialkosten der Renovierung, der von ihm genutzten Räume aufkommen. Da die Renovierung in Eigenhilfe vorgenommen wird, dürfte die einmalige Ausgabe bei DM 20.000.- liegen.

Hinzu käme die monatliche Miete, die sich danach richtet, ob der Klub die Hausmeister-Wohnung mitmietet (dann Gesamtmiete DM 900.-) oder aus Kostenersparnisgründen nur das Erdgeschoß und das Souterrain übernimmt. (dann Gesamtmiete DM 700.-).

Für das zukünftige Klubleben wäre ein Hausmeister-Ehepaar von großem Nutzen, aber wenn es kostenmäßig nicht zu schaffen ist, sollte man auch darauf verzichten können.

Neben der Miete hat der Klub noch die laufenden Kosten für Heizung, Strom, Wasser und Raumpflege seiner Räume zu bestreiten. Diese dürften bei DM 300,- monatlich liegen. Eventuell könnte man durch den Getränkeverkauf an die Mitglieder einen Teil der Kosten wieder hereinbekommen.

Als Vermieter bin ich gern bereit dem Klub einen Mietvertrag einzuräumen, der über unser 150 jähriges Jubiläum hinweggeht.

Liebe Klubfreunde, glauben Sie mir, daß ich genau wie Sie an unserem Klub hänge und helfen möchte, ihm wieder die Geltung zu verschaffen, die ihm kraft seiner Tradition, seiner Leistungsstärke und der Zusammensetzung seiner Mitglieder zukommt.

Liebe Senioren, schaffen Sie sich ein Heim, in dem Sie sich vom täglichen Stress erholen können, und denken Sie daran, daß Sie nach Beendigung Ihres Berufslebens im Kreise Ihrer Klubfreunde eine tägliche Bleibe haben. Und wenn Sie mal nicht mehr unter uns weilen, haben Sie den nachfolgenden Generationen Bleibendes hinterlassen, was immer dankbar an Sie erinnert.

Liebe Eltern unserer Junioren, seien Sie froh, daß sich Ihre Tochter oder Ihr Sohn bei uns wohlfühlen und tragen Sie dazu bei, daß unser Klubheim-Projekt verwirklicht wird, damit Ihre Kinder "ihren Klub" haben und im Kreise Gleichgesinnter gut aufgehoben sind.

Liebe Junioren, unterstützt meinen Idealismus tatkräftig, damit wir gemeinsam mit unseren Senioren dem Klub die Zukunft sichern können.

Ihr

Hans Krieger



Liebe Klubkameraden!

Hamburg, den 8.6.73

Hiermit möchte ich Ihnen die Termine für den diesjährigen "Silbernen Turm"-Wettbewerb mitteilen (k.o.-System, der Verlierer scheidet aus):

<u>1. Spiellokal</u>	BERGSTEDTER SCHACHCLUB	<u>Termine:</u>
Turniertr:	Senator-Neumann-Heim	1. Runde: 12.6.73
Schnell	2 Hamburg 69	2. " 26.6.73
	Heinr. v. Ohlendorfstr. 20	3. " 10.7.73
<u>2. Spiellokal</u>	BUE Hähnchenbraterei	1. Runde: 20.7.73
Turniertr:	2 Hamburg 1	2. " 3. 8.73
Rattmann	Glockengießerverwall 1	3. " 17.8.73
<u>3. Spiellokal</u>	DIAGONALE HARBURG	1. Runde: 14.6.73
Turniertr:	Gemeindehaus Bünte Zentrum	2. " 28.6.73
Wilzo	2100 Hamburg 90	3. " 4.7.73
	Lühmannstr. 13a	
<u>4. Spiellokal</u>	HSG	1. Runde: 15.6.73
Turniertr:	Logenhaus	2. " 29.6.73
Meyer	2 Hamburg 6	3. " 13.7.73
	Moorkamp 1	
<u>5. Spiellokal</u>	POST	1. Runde: 19.6.73
Turniertr:	Kantine Postamt 10	2. " 3.7.73
Meinicke	2 Hamburg 70	3. " 17.7.73
	Schloßstr. 8-10	
<u>6. Spiellokal</u>	VOLKSDORF	1. Runde: 13.6.73
Turniertr:	Jugendheim d. Ortsjugend-	2. " 27.6.73
Senft	ringes Walddörfer	3. " 11.7.73
	2 Hamburg 67	
	Claus Ferck Str. 43	
<u>Spielbeginn:</u>	19.30 Uhr	

Gespielt werden 50 Züge in 2 Stunden. Endet eine Partie remis, so ist eine zweite Partie vor Beginn der nächsten Runde zu spielen. Ist auch diese remis, so ist zu lösen. Nimmt ein Teilnehmer an zwei Veranstaltungen der ersten Runde teil, so wird der Spieler disqualifiziert. Dies gilt auch für die Jugend.

Die Sieger der 3. Runde treffen sich zur 4. Runde am Sonntag, den 9. September um 10 Uhr im

Hamburg, Haus Eimsbüttel
2 Hamburg 19, Doormannsweg 12

Die weiteren Runden werden später bekanntgegeben.

Mannschaftsblitzturnier für 4-Mannschaften (5 Min.-Blitz) am 1. Juli in Lübeck-Travemünde. Beginn um 9.30 Uhr, Ende etwa 16.30 Uhr. Einsatz je Mannschaft 30 DM, 1. Preis 350 DM, beste Jugendmannschaft 100 DM.

Anmeldung bitte bei mir oder dem Jugendwart bis spätestens zum 24.6.73 !

J. Kossel



Gunter Faulbaum
2071 Hamfelde
Schulstr. Tel. 04154/3262
Schachwart des HSK

Hamfelde, d. 13.8.73

Liebes Klubmitglied!

Der Beginn des Klubturniers 1973 steht bevor. Da voraussichtlich im Oktober das neue Klubheim bezogen werden kann - im nächsten Aktuell erfahren Sie Einzelheiten - wird sich dann eine andere Termingestaltung ergeben. Denn wir möchten gerne, daß das Klubleben, also auch das Klubturnier in Zukunft nicht mehr nur dienstags, sondern auch an anderen Wochentagen stattfindet. Ich möchte Sie daher bitten, mit der Anmeldung auch anzugeben, an welchen anderen Wochentagen Sie gerne die Klubturnierpartie spielen könnten und würden. In der Hoffnung, daß Sie auf unsere Vorstellungen eingehen, erwarte ich möglichst viele Vorschläge. Wie dann die Durchführung und Festsetzung der Termine geregelt wird, erfahren Sie gleich nach Bezug des Klubheims. Bis zum Einzug gilt jedoch folgender Terminplan:

12-er Gruppen

1. Runde	11.9.	73
2. Runde	18.9.	73
3. Runde	25.9.	73
4. Runde	9. 10.	73
5. Runde	16.10.	73
6. Runde	30.10.	73
7. Runde	6.11.	73
8. Runde	13.11.	73
9. Runde	27.11.	73
10. Runde	4.12.	73
11. Runde	18.12.	73

14-er Gruppen

1. Runde	11.9.73
2. Runde	18.9.73
3. Runde	25.9.73
4. Runde	2.10.73
5. Runde	9.10.73
6. Runde	16.10.73
7. Runde	30.10.73
8. Runde	6.11.73
9. Runde	13.11.73
10. Runde	27.11.73
11. Runde	4.12.73
12. Runde	18.12.73
13. Runde	11.12.73

Hängepartietage: 2.10.73; 23.10.
20.11.; 11.12.

Hängepartietage: 23.10.; 20.11.

Im übrigen hoffe ich gerade im Hinblick auf unser neues Klubheim auf eine rege Beteiligung. Gerade die Spieler der Meisterklasse, also der Kreis der Oberliga-Nord-Mannschaft sollten möglichst geschlossen mitspielen, um etwas für die kommende Saison und die Vorrunde zur Deutschen Mannschafts-Meisterschaft Ende Oktober gerüstet zu sein.

Für jede Klasse brauche ich wieder einen Gruppenleiter, der folgende Aufgabe hat:

- bei Spielbeginn die Uhren anzustellen.
- Ergebnisse unverzüglich in die Turniertabelle am schwarzen Brett einzutragen.
- Unstimmigkeiten oder Streitfälle zu schlichten, andernfalls sich an mich zu wenden.
- bei Beginn im neuen Klubhaus über die Spieltermine genauestens Bescheid zu wissen und evtl. bei Absprachen zu helfen.

Ich möchte doch einige Spieler bitten, sich bei der Anmeldung unter Punkt "Besonderes" für diese Aufgabe einzutragen.

Ansonsten wünsche ich viel Erfolg und Spaß beim Klubturnier.

Mit freundlichen Schachgrüßen

Schachwart



HSK v. 1830

=====

Ausschreibung der Klubturniere 1973

1. Die Turniere werden als Rundenturniere in Klassen durchgeführt:
 - a. Meisterklasse
 - b. Meister - Reserve
 - c. A - Klasse
 - d. B - Klasse
 - e. offene Klasse (kein offizielles Klub-Turnier)
Offen für alle Spieler, die keine festen Termine eingehen wollen und ihre Partien von Fall zu Fall verabreden möchten.
Die Einteilung der Spieler in die Klassen a - d erfolgt gemäß Turnierordnung des HSK durch den Spielausschuß.
2. Teilnahmeberechtigt: alle ordentlichen Mitglieder
3. Meldung: nur auf anliegendem Formular, bis zum 1. September 1973!
4. Austragung der Partien: die Turniere beginnen am 11. September 1973 im Klubheim, An der Alster 40. Alle Partien müssen im Klubheim ausgetragen werden.
5. Auslosung: am 4. September um 19.00 Uhr durch den Spielausschuß.
6. Beginn der Partien: an allen Turniertagen wird die Uhr um 18.30 Uhr in Gang gesetzt.
7. Bedenkzeit: 40 Züge in 2 Stunden, 20 Züge in jeder weiteren Stunde.
8. Wer aus beruflichen Gründen erst zu späterer Stunde mit der Partie beginnen kann, vermerke dieses bitte bei der Anmeldung. Er erhält hierfür die Genehmigung durch den Schachwart. Gegen einen früheren Beginn bestehen keine Bedenken.
9. Hängepartien sind bis zur nächsten Runde zu erledigen. Zwingende Gründe für eine Verhinderung sind dem Schachwart vorzutragen; er setzt dann einen endgültigen Termin fest. Wer dann nicht antritt, hat die Partie verloren (evtl. beide Spieler). Begründetes Fernbleiben ist spätestens 4 Stunden vor Rundenbeginn sowohl dem Gegner als auch dem Schachwart mitzuteilen. Liegt eine Entschuldigung nicht rechtzeitig vor, so tritt Verlust der Partie ein.
10. Alle Teilnehmer erhalten ein Adressenverzeichnis, Rundenplan, sowie Turnier- und Paarungstabelle.
11. Theater, Fußball, Fernsehen usw. stellen keine Entschuldigungsgründe dar. Muß ein Spieler verreisen, so sind die Partien vorzuspielen.
12. Wichtig: Ist eine Partie länger als 14 Tage unerledigt, so ist sie automatisch verloren, ganz gleich, welche Gründe geltend gemacht werden.

Im übrigen gilt die Turnier Ordnung des HSK von 1830. Der Schachwart kann in Ausnahmefällen Sonderregelungen treffen.

Schachwart

(G. Faulbaum)



Hamburger Mannschaftskämpfe 1974

RanglisteHSK II (Landesliga)

1	Kordsachia, Taniel	4. 2.52		672 68 28
2	Carl, Manfred (Kapitän)	6. 5.44		44 26 69
3	Obst, Martin	31.10.33		G 3 91 91
4	Langecker, Heinrich	7. 3.26	G 3 68 71	P 601 82 59
5	Albers, Sönke	6. 2.48		550 41 71
6	Engelbert, Christoph	22. 9.51		641 19 57
7	Stein, Bernd	21. 1.55		86 26 61
8	Kosik, Zdenek	31. 5.37		525 62 21
9	Meyer, Irmin	2. 8.47		560 45 23
10	Rathjen, Dirk	11.11.47		44 59 28

HSK III (Stadtliga B)

11	Rasch, Dieter	21. 9.49		51 87 57
12	Rodatz, Hans	14. 3.99		45 76 22
13	Dr. Heger, Robert	14. 4.28	G 68 15 37	p 655 33 31
14	Müller, Gert	26. 2.52	04101/	43 375
15	Müller, Ralph	24. 3.54	04101/	43 375
16	Wehking, Erwin	28. 5.53		671 27 82
17	Urhahn, Karl	7. 2.49		550 16 24
18	Kröncke, Uwe	25.11.56		61 27 84
19	Börner, Uwe (Kapitän)	7. 3.46		57 94 64
20	Riecke, Olaf	4. 8.54		82 95 78

HSK IV (A-Klasse C)

21	Fehrig, Andreas (Kapitän)	20.12.55		651 40 14
22	Harksen, Helge	6. 5.45		43 79 84
23	Frohbose, Heinrich	23. 1.12		652 64 08
24	Büker, Eberhard	14. 5.34		640 25 11
25	Langmann, Claus	30.11.34	G 44 19 52 53	p 551 37 26
26	Schmidt-Schröder, Edgar	27.12.32		45 26 63
27	Dr. Schütze, Walter	13. 7.02		899 11 55
28	Seiler, Michael	14.10.57		511 93 87
29	Busse, Fritz	31. 7.29	G 33 59 56	p 647 13 64
30	Kraft, Gerhard	14. 1.41		83 41 40

HSK V (A-Klasse D)

31	Grünberg, Rainer (Kapitän)	13.12.54			58	26	35
32	Zieher, Uwe	2. 9.55			299	07	45
33	Lesker, Gerhard	26. 6.54			691	39	96
34	Moussavizadeh, Junes	30. 3.57			22	32	53
35	Zieher, Hartmut	2. 9.55			299	07	45
36	Pretzlaff, Ottmar	11.12.53			75	63	39
37	Meibauer, Armin	3. 3.55			643	70	78
38	Wittenberg, Andreas	10. 3.55					
39	Heinsohn, Jürgen	4.11.57			48	53	08
40	Skibb, Jonny	1.12.55			732	24	28

HSK VI (B-Klasse B)

41	Knauer, Herbert	13.11.07			48	75	42
42	Schild, Andreas (Kapitän)	22. 8.47			732	31	48
43	Dr. Fuchs, Reimar	25.11.31	G 41 47 99	P	601	90	14
44	Glaser, Axel	26. 4.44			250	54	02
45	Müller, Hans-Joachim	18. 1.48			85	72	95
46	Woisin, Thomas	15. 1.53			27	53	50
47	Rathje, Peter	24.11.34			693	97	98
48	Nasemann, Hans-Joachim	2.12.27			47	80	88
49	Schulz, Heino	3. 9.55			220	78	75
50	Jacob, Manfred	23. 9.55			830	91	73

HSK VII (C-Klasse C)

51	Böwig, Joachim	16. 2.55			677	22	16
52	Dr. Lübbers, Rolf	23.10.08			691	86	00
53	Bader, Werner	15.12.53			672	95	84
54	Fehrig, Katharina	5. 2.57			651	40	14
55	Voß, Hans-Heiko	19. 6.53			220	63	09
56	Seyda, Elisabeth	29. 1.06			29	33	66
57	Kromke, Felicitas(Kapitän)	6.10.17	G 44 19 54 67		695	25	24
58	Moussavizadeh, Habib	22.11.51			22	32	53
59	v. Holten, Astrid	9. 6.56			651	83	25
60	Berglitz, Regine	30. 9.59			27	75	19
61	Voß, Hans-Heiko	19. 6.53			220	63	09
62	Mordhorst, Wilfried	18.10.33			68	67	89
63	Knauer, Hans-Henning						

Ersatzspieler

64	Secula, Victor	16. 2.55	G 339 57 31	p	219	44	29	LL
65	Farwig, Martin	11. 1.36			630	47	22	LL
66	Schneider, Hugo	22. 7.05			651	98	52	
67	Dahle, Gerhard	14. 8.32						
68	Voigt, Ulrich	10. 8.41			250	39	86	
69	Spruth, Kersten	19. 8.44			59	07	94	
70	Dr. Lentz, Ronald	31. 1.34			40	79	44	
71	Cordes, Hans-Jörg	26. 5.59			81	43	18	
72	Dostal, Ewald	1. 5.20			22	24	40	
73	Helwig, Günther	14. 3.02			250	43	10	
74	Bigot, Andreas	18. 2.60			50	52	74	
75	Richter, Andreas	14. 9.59			672	44	15	
76	Wolff, Nils	13. 4.56			229	89	35	
77	Maack, Michael	4. 3.55			220	82	43	



Hamburger Mannschaftskämpfe 1974

Erläuterungen zur "Rangliste"

In einem Teil unserer Auflage steht der zweite Teil der Rangliste auf der Rückseite Kopf. Das ist keineswegs ein verschlüsselter Hinweis des Redaktors, daß er von der ganzen Rangliste meine, sie stehe auf dem Kopf - er zeichnet ja selbst mit einem Kreis von Schachfreunden für sie verantwortlich, da der Klub zur Zeit ohne Schachwart ist und er hilfreich - vielleicht zum Ärger manchen Schachfreundes - einspringen und die schwierige Aufgabe der Mannschaftsaufstellung mit übernehmen mußte. Die Rangliste: steht auf der zweiten Seite Kopf, weil der Redaktor auch sein eigener Drucker ist und als solcher geschlafen hat. Dafür bittet er Betroffene um Verzeihung, wie er alle bittet, bevor sie über die "Rangliste" schimpfen, erst einmal seine Erläuterungen zu lesen:

Die Rangliste, ist keine Rangliste, sondern eine Aufstellung von sechs verschiedenen Mannschaften des Klubs mit verschiedenen Aufgaben in verschiedenen Spielklassen von der Landesliga bis zur C-Klasse. Bei der Aufstellung der einzelnen Mannschaften wurden wohl Ergebnisse in den letzten Klubturnieren und Mannschaftskämpfen, soweit sie vorlagen, berücksichtigt, sie waren aber keineswegs einziger Maßstab. Zugleich wurde die bisherige Zuverlässigkeit und die vermutliche Aktivität der Spieler in dieser Saison berücksichtigt - soweit möglich wurden auch Wünsche, mit bestimmten Schachfreunden in einer Mannschaft zu spielen, erfüllt, Leider konnten wir vermutlich nicht allen gerecht werden, weil Sie, liebe Schachfreunde, nur zu 20% Ihre Wünsche und Absichten für die diesjährigen Mannschaftskämpfe geäußert hatten. Sie erinnern sich? Schon im September 1973 bat ich Sie in einem Fragebogen, uns die Aufgabe der Mannschaftsaufstellung zu erleichtern ...

Die neue Form der Aufstellung von sechs verschiedenen Mannschaften ist durch die Änderung des Spielsystems bedingt, auf die ich in einer Vorbesprechung des Turniers noch besonders eingehe. Hier sei nur als Kommentar zur Rangliste gesagt, daß die Bretter 9 und 10 fest zur Mannschaft gehören und nicht in einer untergeordneten Mannschaft eingesetzt werden können. Sie sollen deshalb von den Kapitänen auch genauso berücksichtigt werden wie die übrigen Spieler der Mannschaft - was sich in den meisten Fällen wegen der üblichen Ausfallquote von allein ergeben wird.

Die Ersatzspieler ab 64 können nur drei Wettkämpfe spielen, es sei denn sie werden in der letzten Mannschaft eingesetzt, in der sie außerdem noch siebenmal spielen könnten. Alle Stammspieler einer Mannschaft (eingeschlossen die Bretter 9, 10, 19, 20 usw.) können nur noch zweimal als Ersatz in einer übergeordneten Mannschaft spielen. Die beiden A-Klassen-Mannschaften (IV und V) dürfen sich nicht gegenseitig ergänzen.

Wer sich in der Rangliste nicht findet, aber gern spielen möchte, wendet sich bitte unverzüglich an mich (677 22 80). Auch wer mit seiner Mannschaft und seinem "Rang" nicht zufrieden ist, möchte es mich bitte wissen lassen.

Bitte protestieren Sie aber nicht nur, sondern merken Sie sich alle Termine, die Sie auch in diesem Schreiben erhalten, sorgfältig vor, geben Sie mögliche Änderungen Ihrer Telefonnummer bekannt - auch Ihrer Geschäftsnummer, damit Sie in dringenden Fällen für Ihren Mannschaftskapitän zu erreichen sind -
und lesen Sie die folgende Vorbesprechung der Mannschaftskämpfe!



Hamburger Mannschaftskämpfe 1974

Vorbesprechung

Die Änderung des Spielsystems zwingt alle Spieler den Klubs zu einer ganz neuen Haltung gegenüber ihrer Mannschaft, d.h. besonders gegenüber ihrer eigenen Partie, die sie im Mannschaftskampf spielen oder - im schlimmsten, gar nicht seltenen Fall - sogar versäumen:

1. Die Wettkämpfe werden nur noch an acht Brettern in allen Klassen ausgetragen. Eine kampfloose Partie fällt also stärker ins Gewicht als bisher!
2. Ein leichtfertiges Remis im Bewußtsein, daß die anderen den Wettkampf schon gewinnen werden, gar ein leicht verschmerzter Verlust, weil ja die anderen stark genug sind - wie oft haben wir das in den Wettkämpfen an 30 Brettern im Klub erlebt! Und tatsächlich wurde solche Haltung in den letzten Jahren nie bestraft, weil wir in der großen Zahl allen Gegnern wirklich deutlich überlegen waren. Wir werden jetzt in allen Klassen auf ebenbürtige und z.T. stärkere Gegner treffen, die Leichtsinn und Gleichgültigkeit bestrafen werden!
3. Die Bedeutung der einzelnen Partie ist nicht nur durch die geringere Brettzahl gesteigert. Vor allem die Wertung nach Mannschaftssiegen in erster Linie (Brettwertung erst bei Gleichstand) erhöht die Wichtigkeit jeder einzelnen Partie: Die Mannschaft muß vor allem erst einmal gemeinsam den Mannschaftssieg erreichen.
4. Damit sind sportliche Voraussetzungen geschaffen, die allen Teilnehmern an den Wettkämpfen mehr Freude an ihren Partien und besseren Kontakt innerhalb der Mannschaft ermöglichen. In der großen Mannschaft war doch im Grunde jeder allein, oder es bildeten sich kleine Gruppen. Jetzt sollte jede Mannschaft versuchen, zu einer wirklichen Einheit zu werden. Bitte unterstützen Sie Ihren Kapitän bei seinen Bemühungen, eine wirkliche Mannschaft aus Ihnen zu machen!
5. Zu diesem Zweck sollten Sie sich gelegentlich (am besten natürlich regelmäßig) zu Mannschaftsbesprechungen treffen. Das ist auch schachlich sinnvoll, da durch die Möglichkeit, die Brettfolge um jeweils einen Platz zu ändern, die Taktik in der Vorbereitung des Wettkampfes (Weiß/Schwarz-Verteilung, "Angstgegner", "gute Kunden") eine größere Rolle spielt. Vielleicht lassen sich bei solchen Treffen auch gemeinsame Partieanalysen durchführen?
6. Nach dem Wettkampf sollte weder zum Trost bei einer Niederlage oder zur gemeinsamen Freude nach dem Sieg ein Bier nicht fehlen! Solch Zusammensein kann kurz sein, aber wenn Sie nur für ein paar Minuten trotz langen Wettkampfes zusammenfinden, stärken Sie schon Ihre Mannschaft. Auf keinen Fall sollte es die Regel sein (wie sie's bisher war), daß die Mannschaft verläßt, wer seine Partie beendet hat. Dafür kann es immer Gründe geben, aber es sollte doch keine Selbstverständlichkeit mehr sein - es sollte vielmehr zur Selbstverständlichkeit werden, daß man den Mannschaftskameraden durch seine Anwesenheit das gemeinsame Interesse zeigt.
7. Die Ziele aller unserer Mannschaften sind hoch gesteckt: Es geht darum, wenn möglich, gegen ebenbürtige und z.T. bessere Konkurrenz den Aufstieg in die nächsthöhere Klasse zu erkämpfen. Da das Feld in einigen Gruppen so ausgeglichen zu sein scheint, daß auch ein Abstieg möglich wäre, müßte jedem deutlich sein, daß der Weg zum Erfolg nur über Engagement und gutes Spiel in allen Wettkämpfen führt!



TERMINE der Hamburger Mannschaftskämpfe 1974

HSK II (Landesliga)

1.	a	Concordia	Do,	7.2.	Deutscher Ring 11, Ost-West-Str. 110 3 49 14 1
2.	h	Schachfreunde	Di,	26.2.	im Klub
3.	a	B U E	Fr,	8.3.	Hähnchen-Braterei 1, Glockengießerwall 1, Tel. 33 60 08
4.	h	S K J A	Di,	2.4.	im Klub
5.	a	Favorite Hamm ₀	Di,	23.4.	Club-Heim 36, Alsterufer 9 - 44 84 00
6.	a	Union-Eimsb.	Do,	9.5.	Hamburg-Haus Eimsbüttel 19, Doormannsweg 12
7.	h	H S G	Fr,	17.5.	im Klub

HSK III (Landesliga B)

1.	a	Concordia II	Do,	7.2.	Deutscher Ring 11. Ost-West-Str. 110 3 48 14 1
2.	h	Billstedt-Horn	Fr,	22.2.	im Klub
3.	a	Caissa	Mi,	6.3.	Gemeindehaus Hohenhorst 73, Wilmersdorfer Str. 48
4.	h	Schachfreunde II	Di,	2.4.	im Klub
5.	a	Wilhemsburg	Do,	18.4.	Gemeindehaus ,HH 93. Rotenhäuserdamm 11. 753 15 01
6.	a	B U E II	Fr,	10.5.	Hähnchen-Braterei 1, Glockengießerwall 1, Tel. 33 60 08
7.	h	Barmbek	Di,	21.5.	im Klub

HSK IV (A-Klasse C)

1.	a	B U E III	Fr,	15.2.	Hähnchen-Braterei 1, Glockengießerwall 1, Tel. 33 60 08
2.	h	Volksdorf	Di,	26.2.	im Klub
3.	a	Bergstedt	Di,	5.3.	Senator Neumann-Heim, 69, Heinrich- von-Ohlendorff-S tr. 20, 604 93 92
4.	h	Concordia IV	Mo,	1.4.	im Klub
5.	a	Post	Di,	23.4.	Kantine Postamt 70. Schloßstr. 8-10
6.	a	Schachfr. III	Do,	2.5.	Gemeindehaus Dreifaltigkeitskirche 26, Hornerweg 17
7.	h	Ahrensburg	Fr,	17.5.	im Klub

HSK V (A-Klasse D)

1.	h	B U E IV	Di,	5.2.	im Klub
2.	a	Harburg	Mo,	25.2.	Sahlings Gasthaus 90. Friedhofsstr. 10, 790 68 14
3.	h	St. Pauli II	Fr,	8.3.	im Klub
4.	a	Schachfr. IV	Do,	<u>28.3.</u>	Gemeindehaus Dreifaltigkeitskirche 26, Hornerweg 17
5.	h	Fischbek	Di,	23.4.	im Klub
6.	h	Marmstorf	Fr,	3.5.	im Klub
7.	a	Finkenwerder	Fr,	17.5	Inselstuben 95, Norderdeich 69 742 66 66

HSK VI (B-Klasse B)

1.	h	Lufthansa III	Fr,	8.2.	im Klub
2.	h	St. Pauli III	Di,	19.2.	im Klub
3.	a	Union- Eimsb. IV	Do,	7.3.	Hamburg-Haus Einsbüttel 19, Doormannsweg 12
4.	h	Langenhorn III	Di,	2.4.	im Klub
5.	a	H S G V	Fr,	26.4.	Logenhaus, HH 6 Moorkamp 5 40 99 05
6.	h	Jan-Valkenburg	Di,	7.5.	im Klub
7.	a	Niendorf II	Mi,	29.5.	Park-Pavillon, HH 61, Bondenwald 53 58 15 45

HSK VII (C-Klasse C)

1.	a	Post III	Di,	12.2.	Kantine Postamt 70, Schloßstr. 8-10
2.	h	H S G VI	Di,	26.2.	im Klub
3*	a	B U E VIII	Fr,	15.3.	Hähnchen-Braterei 1, Glockengießerwall 1, Tel. 33 60 08
4.	h	Schachfr. VI	Fr,	29.3.	im Klub
5.	a	Caissa IV	Mi,	24.4.	Gemeindehaus Hohenhorst 73. Wilmersdorfer Str. 48
6.	h	Concordia VI	Fr,	10.5.	im Klub
7.	a	Barmbek IV	Do,	30.5.	Kegelsporthalle, HH 76 – Adolph- Schönfelder-Str. 49; Tel. 29 54 33

Pflichten

der Mannschaftskapitäne (bei denen sie gute Mannschaftskameraden unterstützen!):

1. Bitte schaffen Sie sich rechtzeitig eine Übersicht über die Spieler Ihrer Mannschaft, die Ihnen für den nächsten Kampf zur Verfügung stehen!
2. Bei Einsatz von Ersatzspielern aus untergeordneten Mannschaften müssen Sie auch den Kapitän der betreffenden Mannschaft benachrichtigen - vor Ihrem Wettkampf!
3. Vor Wettkampfbeginn überprüfen Sie bitte mit einem Mannschaftskameraden die Korrektheit Ihrer Rangliste entsprechend der Turnierordnung!
4. Bei Heimwettkämpfen bereiten Sie bitte (mit Hilfe Ihres Teams) die 8 Bretter, Uhren, und Partiefomulare vor und begrüßen Sie Ihre Partner.
5. Melden Sie das Ergebnis unverzüglich an Herrn Schmidt, HH 20, Sievekingsdamm 36, Tel. 250 95 69. Eine Kopie der Meldekarte geht an Ch. Zickelbein. 2 HH 73, Buchwaldstr. 36. Wenn wir die Meldung an den Verbandsschachwart versäumen, zahlen wir für jede versäumte Meldung 10 DM - Sie kennen unsere finanziellen Verhältnisse!
6. Führen Sie zu allen Wettkämpfen Turnierordnung, Rangliste und Termine sowie alle Anschriften mit sich.
7. Organisieren Sie, wenn möglich, Mannschaftsbesprechungen zum Zweck der Analyse und des besseren Verständnisses im Team.

Und viel Erfolg und Spaß!



MANNSCHAFTSMEISTERSCHAFTEN.

BERECHTIGUNG:

- 20 An den Mannschaftsmeisterschaften nehmen nur reine Vereinsmannschaften teil.
- 21 Die dem Hamburger Schachverband e. V. angeschlossenen Vereine dürfen für die Mannschaftsmeisterschaften folgende Mitglieder aufstellen;
- a) Alle Vereinsangehörigen, die am 1. Januar des laufenden Jahres Mitglied des Vereins waren und dem Verband als solche gemeldet wurden.
 - b) von anderen Verbänden zuziehende Spieler können vorbehaltlich der Zustimmung des bisherigen Verbandes und des Vereins, aus dem sie kommen, eingesetzt werden. Freigabe und Zustimmung müssen mit der Meldung vorgelegt werden. Eine Sperre erfolgt nicht, vorausgesetzt der Spieler hat an keiner Mannschaftsmeisterschaft im laufenden Spieljahr teilgenommen.
 - c) Spieler, die einem Verein im Laufe des Kalenderjahres beitreten, sind für diesen Verein sofort spielberechtigt, wenn sie noch keinen angeschlossenen Verein als Mitglied angehört haben.
- 22 Jeder Spieler kann im laufenden Spieljahr nur für einen Verein Mannschaftsmeisterschaftskämpfe bestreiten.
- a) Bei Vereinswechsel innerhalb des Hamburger Schachverbandes erfolgt automatisch eine Sperre von 3 Monaten. Spieler, die für einen anderen als den bisherigen Verein starten wollen, müssen dies dem alten Verein gegenüber schriftlich, mit einer Durchschrift an den Landesturnierleiter erklären. Die Sperrfrist beginnt mit dem Eintreffen dieser Erklärung beim Landesturnierleiter. Bei Beitragsrückständen im bisherigen Verein verlängert sich die Sperre automatisch bis zur Begleichung der Verbindlichkeiten. Der bisherige Verein hat dem Landesturnierleiter die Verbindlichkeiten des wechselnden Spielers mitzuteilen.
 - b) Spieler, die gleichzeitig in Vereinen verschiedener Landesverbände Mitglied sind, müssen sich zu Beginn des Spieljahres entscheiden, in welchem Verband sie spielen wollen.

Rangfolge:

- 23 a) Jeder teilnehmende Verein hat bis zum 15.1. eines jeden Spieljahres eine Rangliste nach Ziffer 21 - 22 der Turnierordnung für jede Mannschaft beim Landesturnierleiter einzureichen.
- Die Rangliste muß enthalten:
- 1. Verein
 - 2. Spielort
 - 3. Mannschaftsführer
 - 4. Spieler in numerierter Reihenfolge mit Familiennamen, Vornamen und Geburtsdatum.
 - (1. Mannschaft = 1. Rangliste Brett 1 - 8 und 9 - 10 als Reserve, die nicht in der 2. Mannschaft spielen dürfen.
 - 2. Mannschaft = 2. Rangliste Brett 11 - 18 und 19 - 20 als Reserve usw.)
- b) jede Mannschaft besteht aus 8 Spielern und gegebenenfalls bis zu 2 Ersatzspielern. Es ist zulässig, je Mannschaft einen Spieler mit einer a - Nummer nachzumelden, dieser Spieler ist nur in der gemeldeten Mannschaft spielberechtigt. Jeder in einer



Mannschaft aufgestellte Spieler darf (außer Spielern mit a - Nummern) höchstens zweimal in einer der höheren Klassen als Ersatz eingesetzt werden.

- 23 c) im Anschluß an die letzte Mannschaft jedes Vereins können Reservespieler benannt werden, die, ebenfalls mit einer Ranglistennummer versehen, höchstens neunmal wie folgt eingesetzt werden dürfen:
In der letzten Mannschaft bis zu siebenmal, in den höheren Klassen insgesamt dreimal.
- d) Die Brettfolge darf während einer Mannschaftsmeisterschaft jeweils nicht mehr als um einen Platz geändert werden. Fehlt ein Spieler, so müssen die Ersatzleute in der gemeldeten Reihenfolge unter Aufrückung der Mannschaft unten angeschlossen werden. Zulässig ist auch unter Namensnennung der eingesetzten Spieler ein Offenlassen einzelner Bretter.
- e) Spieler, die mehr als dreimal in der Bundesliga- oder Regionalliga - Nord- als Ersatz gespielt haben, können in den anderen Mannschaften nicht mehr eingesetzt werden.
- f) Wenn zwei Mannschaften eines Vereins in einer Klasse spielen, darf kein Spieler in beiden Mannschaften eingesetzt werden. Dies gilt auch für Klassen mit Parallelgruppen.
- g) Die Mannschaftsführer haben sich vor Beginn des Kampfes davon zu überzeugen, daß die Mannschaft der Turnierordnung gemäß aufgestellt worden ist.

Klasseneinteilung

24 Es wird in folgenden Klassen gespielt:

- a) Bundesliga Nord
- b) Regionalliga Nord
- c) Landesliga
- d) Stadtliga
- e) A - Klasse
- f) B - Klasse
- g) C - Klasse
- h) D - Klasse

Die dem Hamburger Schachverband e.V. angeschlossenen Vereine sind in derjenigen Klasse spielberechtigt, für die sie sich qualifiziert haben, Voraussetzung ist die erfolgte Zahlung der Verbandsbeiträge.

- a) Bundesliga Nord
Die Meisterschaft der Bundesliga Nord wird durch die Turnierordnung des Deutschen Schachbundes geregelt.
- b) Regionalliga Nord
Das Turnier der Regionalliga Nord wird durch die Turnierordnung der Regionalliga Nord, gemeinsam von den Landesverbänden Berlin, Hamburg, Niedersachsen, Schleswig - Holstein und Weser - Ems beschlossen, geregelt.
- c) Landesliga
Der Sieger nimmt an den Aufstiegskämpfen zur Regionalliga - Nord teil. Ist der Verein bereits dort vertreten, so nimmt die nächstplazierte Mannschaft teil. Die letzten beiden



Mannschaften steigen ab. Steigt eine Mannschaft auf und keine Mannschaft aus der Regionalliga Nord ab, so wird mit sieben Mannschaften im kommenden Spieljahr gespielt. Steigt eine Mannschaft aus der Regionalliga Nord ab und keine Mannschaft erreicht den Aufstieg, so spielen neun Mannschaften. Der Sieger der Landesliga erhält den Titel Mannschaftsmeister von Hamburg 19.. .

d) Stadtliga

Es wird in zwei Parallelgruppen von je 8 Mannschaften gespielt. Der Sieger jeder Gruppe steigt in die Landesliga auf. Die letzten zwei je Gruppe steigen ab.

e) A - C Klasse

Es wird in vier Parallelgruppen gespielt. Der Sieger jeder Gruppe steigt auf, der letzte jeder Gruppe steigt ab.

f) D - Klasse

Es wird in bis zu vier Parallelgruppen gespielt. Der Sieger jeder Gruppe steigt auf,

g) In den Klassen Stadtliga - D sind die Mannschaften so einzuteilen, daß nach Möglichkeit vereinsgleiche Mannschaften in Parallelgruppen spielen.

h) spielen mehrere Mannschaften eines Vereins in einer Klasse sind nach der Auslosung die Runden so zu tauschen, daß in der letzten Runde keine vereinsgleichen Mannschaften aufeinander treffen.

i) Die Auslosung findet nur alle zwei Jahre statt.

Wertung

25 Es wird gewertet, ein Mannschaftssieg = 2 Punkte
ein Unentschieden = 1 Punkt
ein Verlust = 0 Punkte

Bei Gleichstand am Ende des Turniers entscheidet die Summe der Brettunkte; sind auch diese gleich, entscheidet die Berliner Wertung. Gibt es auch dabei Gleichstand, entscheidet über Auf- und Abstieg ein Entscheidungskampf. Die Durchführung regelt der Turnierleiter.

Termine

26 Alle Kämpfe beginnen grundsätzlich um 19.30 Uhr. Die Uhren sind pünktlich anzustellen. Die Runden sind innerhalb der vom Landesturnierleiter ausgeschriebenen Zeitspanne festzusetzen und zu spielen. Der gastgebende Verein bestimmt den Termin.

Spielergebnis

27 Beide Vereine melden das Spielergebnis sofort auf einer Spielberichtskarte dem Landesturnierleiter, wenn in der Ausschreibung nichts anderes bestimmt ist. Ein Verein der seine Spielberichtskarte nicht innerhalb von drei Tagen (Poststempel) nach dem Mannschaftskampf abgesandt hat, wird mit einer Geldbuße von DM 10,-- belegt.-

Abgebrochene Partien

28 Abgebrochene Partien sind innerhalb von 14 Tagen beim gastgebenden Verein zu beenden. Auf der Spielberichtskarte ist anzugeben, wann die Hängepartien fortgesetzt werden. Kann ein Spieler innerhalb dieser 14 Tage nicht spielen, ist die Partie für ihn als verloren zu werten. Wird eine Hängepartie nach einer weiteren Spielzeit von vier



Stunden ein zweites Mal abgebrochen verlängert sich die Frist um weitere 8 Tage.
Das Ergebnis ist sofort zu melden.

Verhalten der Spieler

- 29 Es ist den Spielern verboten, sich während des Spiels gedruckter oder geschriebener Aufzeichnungen zu bedienen oder die Partie auf einem anderen Schachbrett zu analysieren. Es ist gleichfalls verboten zu Ratschlägen oder Warnungen Dritter Zuflucht zu nehmen, gleichgültig, ob diese dazu aufgefordert worden sind oder nicht. Zuwiderhandlungen führen zum Verlust der Partie. Hiergegen kann innerhalb von 8 Tagen (Poststempel) Protest beim Spielausschuß eingelegt werden. Die Mannschaftsführer haben diese Regelung zu überwachen.

Dieser Teil der Turnierordnung tritt mit Wirkung vom 1.10.1973 in Kraft.

Ziffer 20 - 31 (außer 30 a) der Turnierordnung vom Okt. 70 sind ungültig.

HAMBURGER SCHACH-VERBAND E.V.

Für den Vorstand



1. Vorsitzender

Für den Spielausschuß

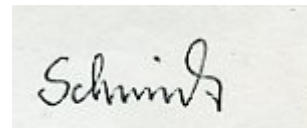

1. Schachwart



HAMBURGER SCHACHGESELLSCHAFT e.V.



Spiellokal: Logenhaus · 2 Hamburg 6 · Moorkamp 5 · Telefon: 40 99 05

Hamburger Schachgesellschaft · 2 Hamburg 61 · Thüringerweg 2

Geschäftsstelle:

Klaus Dieter Meyer, 2 Hamburg 61
Thüringerweg 2, Tel.: 552 23 62

Spieltage:

Hauptspieltag Freitag ab 16 Uhr
Spielabende jeden Mo., Mi. und Fr.

Vereinskonto:

Postscheckkonto Hamburg 1487 12

RANGLISTE für 1974

H S G V: MF: Rolf Deppe, HH 71, Bengelsdorfstr.29, Tel: 693 89 02

41	5.1. Dr. Koslowski, Gerhard	8.5.30
42	5.2. Deppe, Rolf	2.2.34
43	5.3. Hübner, Georg - W.	11.3.38
44	5.4. Battau, Hans - H.	8.5.38
45	5.5. Herzog, Kurt	3.5.37
46	5.6. Schmidt, Hannegret	25.6.28
47	5.7. Schaumann, Elke	30.8.50
48	5.8. Haaland, Hermann	8.9.07
49	5.9. Rüssel, Michael	19.3.47
50	5.10. Struwecker, Sigurd	23.9.37

H S G VI: MF: Werner Häusler, Nordestedt 1, Alter Kirchenweg 9
Tel: 525 15 92

51	6.1. Hausmann, Ewald	11.12.05
52	6.2. Roepert, Wilhelm	11.7.02
53	6.3. Dr. Wolf, Hans R.	16.6.02
54	6.4. Jahn, Walter	19.7.98
55	6.5. Rostalski, Walter sen.	22.2.02
56	6.6. Wagner, Richard	21.7.13
57	6.7. Ottermann, Herbert	20.6.24
58	6.8. Wiehart, Gerald	27.1.41
59	6.9. Häusler, Werner	1.10.96
60	6.10. Helms, Walter	5.2.03

61	7.1. Thimm, Werner	11.8.35
62	7.2. Tsolis, Eleftherios	27.7.36
63	7.3. Fuckerider, Klaus	7.9.53
64	7.4. del Alcazar, Armando	21.6.34
65	7.5. Jensen, Jens	31.5.49
66	7.6. Engelhardt, Wolfgang	6.10.59
67	7.7. Gohla, Sven	15.10.57
68	7.8. Esche, Joachim	14.10.48
69	R.1. Forsberg, Jan	28.10.35
70	R.2. Voss, Herbert	6.5.08
71	R.3. Felten, Rainer	4.4.44
72	R.4. Brandt, Günther	10.7.44
73	R.5. Neldner, Frank	13.7.53
74	R.6. Dombrowski, Heinz	17.11.48
75	R.7. Möring, Horst	24.10.49
76	R.8. Jarren, Wolfgang	16.3.37
77	R.9. Denecke, Paul	9.8.97

¹⁰⁷ Die Mannschaftsführer erhielten 1974 als Unterlage für die HMM Kopien der Vereine, in denen die Mannschaftsaufstellungen festgehalten waren und die wohl vom Verband nummeriert wurden. Ich habe als Beispiel die Unterlagen (als Scan-Objekt) beigelegt, die ich als Mannschaftsführer von HSK VI bekommen habe.

Schachgemeinschaft
- Jan Valkenburg -
HAMBURG 36
Schule Jan-Valkenburg-Straße
Tel. 34 10 95 71

25

Schachgemeinschaft
Jan- Valkenburg-Straße

Betr.: Rangliste Mannschaftskämpfe 1974

1.	Timmermann,	Bernd	geb. 2. 3.1947
2.	Burchhardt,	Werner	" 2.12.1956
3.	Piening,	Rolf	" 29.12.1926
4.	Helweg,	Peter	" 28. 3.1946
5.	Lamprecht,	Karl-Heinz	" 13.10.1935
6.	Müller,	Johannes	" 3. 4.1947
7.	Böllner,	Gerald	" 8. 5.1949
8.	Fahrenkrog,	Dierk	" 17. 7.1952
9.	Schröder,	Michael	" 2. 5.1946
10.	Zwengel,	Reinhard	" 15. 4.1947
11.	Wehnert ,	Jürgen	" 16. 1.1950
12.	Roeder,	Erik	" 1. 6.1913
13.	Banik,	Fredrik	" 30.12.1955
14.	Dinter,	Olaf	" 4. 2.1953
15.	Meyer,	Peter	" 6. 1.1956
16.	Freybyes,	Werner	" 20. 8.1953
17.	Sieß,	Jürgen	" 19. 6.1955
18.	Hauschild,	Hans-Detlef"	21. 2.1956
19.	Rüger,	Matthias	" 26.12.1952
20.	Jürgens,	Norbert	" 28. 7.1956
21.	Burchhardt,	Jürgen	" 21. 8.1959
22.	Hagen,	Norbert	" 12.11.1959
23.	Oelrich,	Jörg	" 30. 9.1956
24.	Lehnhoff,	Rainer	" 13.12.1956
25.	Spittgerber,	Horst-Dieter"	29.10.1947
26.	Burchhardt,	Herbert	" 9. 1.1958

14/1 1974

G. Keesen
Vorstand

LANGENHORNER SCHACHFREUNDE , Gemeindesaal Broder Hinrik-K., 2 Hamburg 62
 - - - Hartmannsau 2 - - -

			Mannschaften	1974
1.	Friedlieb	Gerhard	9.	3.53
2.	Duschat	Dietrich	24.	5.36
3.	Maus	Rudolf	19.	10.37
4.	Redekop	Ernst	10.	5.33
5.	Spankowsky	Hanfred	18.	7.42
6.	Marquardt	Rolf	23.	11.36
7.	Pommerening	Kurt	28.	7.12
8.	Kawper	Thomas	22.	11.54
11.	Rühr	Wilfried	30.	5.49
12.	Göbelhoff	Friedrich	14.	2.09
13.	Lütjohann	Richard	26.	2.22
14.	Pranzas	Georg	2.	2.27
15.	Höller	Hans	2.	10.99
16.	Weidner	Heinz	14.	5.12
17.	Brandau	Claus	8.	11.36
18.	Timpe	Werner	28.	7.37
21.	Merhof	Otto	23.	5.27
22.	Böge	Matthias	28.	8.57
23.	Schneider	Paul	20.	8.34
24.	Keyer	Winfried	3.	12.40
25.	Debertshäuser	Jörn	3.	10.55
26.	Jenssen	Karl-Heinz	24.	7.27
27.	Schulze	Hans-Jürgen	20.	5.38
28.	Silex	Oskar	19.	3.36
31.	Hinrichs	Winfried	5.	1.50
32.	Kuhnke	Jürgen	18.	3.58
33.	Dr. Moschner	Dieter	2.	3.34
34.	Maack	Willi	24.	1.15
35.	Bobzien	Uwe	19.	7.58
36.	Bobzien	Wolfgang	19.	7.58
37.	Wellhausen	Ingo	9.	4.30
38.	Denkewitz	Wilhelm	30.	9.07
39.	Simonsen	Horst	8.	12.25
41.	Ehrhardt	Friedrich	10.	9.11
42.	Lagemann	Karl-Heinz	14.	6.32
43.	Cucnik	Benjamin	6.	7.53
44.	Nuckel	Rolf	17.	8.45
45.	Hinz	Hans	11.	12.04
46.	Stadtlander	Holger	12.	1.55
47.	Armerding	Rolf	6.	11.55
48.	Hartens	Wilhelm	26.	5.05
R E S E R V E				
51.	Dr. Hach	Dieter	27.	4.37
52.	Hansen	Jürgen	18.	1.45
53.	Siemoneit	Gerd	12.	6.45
54.	Frenzel	Claus-Dieter	14.	7.48

Lufthansa - Sportverein e.V. Sparte Schach 27
 Rangliste, Stand vom 1. Jan. 74

	1. S c h e r f, Prof.Dr.Dr., Harald	geb. 14.10.33
	2. M e n t z, Norbert	26.9.35
I. Mannschaft	3. L a g e r g r e n, Werner	15.3.29
	4. H a l l i n, Prof.Dr., Rudolf	3.2.34
Stadtliga	5. B a a r k, Hinrich	17.4.45
Gruppe A	6. S e i d e l, Heinz	15.2.26
	7. R i c h t e r, Harald	18.9.30
Mannschafts-	8. L ü c k e, Volkmär	4.11.41
führer	9.	
M e n t z	10.	
	11. B a u m b a c h, Günter	25.7.47
	12. B a a r k, Prof.Dr., Helmut	4.10.20
	13. V o ß, Fred	11.9.33
II. Mannschaft	14. K a i s e r, Kunibert	8.5.36
Klasse A - A	15. R a d z i b o r, Nikolai	25.12.05
	16. N i e l ä n d e r, Ingeborg	23.5.26
Mannschafts-	17. W ö l f l e r, H e r b e r t	19.3.40
führer	18. S c h u l t z, Karl-Heinz	6.10.27
B a u m b a c h	19.	
	20.	
	21. S t e p h a n, Norbert	23.9.40
	22. S c h w a r z, Rainer	19.7.44
III. Mannschaft	23. S y d o r e n k o, Michael	3.1.48
Klasse B - B	24. H e h n, Stefan	31.8.44
	25. Q u e e, Rudolf	7.10.47
Mannschafts-	26. E b e l i n g, Günther	31.8.36
führer	27. K a m i n s k y, Klaus	8.5.35
S t e p h a n	28. C o r t i n o v i s, Siegfried	10.5.38
	29.	
	30.	
	31. B l a s i u s, Kurt	27.7.24
	32. K o r s c h, Ernst	12.12.16
IV. Mannschaft	33. M a n i g k, Hans	16.8.29
Klasse C - B	34. S t e i n g r ä b e r, Horst	8.7.33
	35. W i l h e l m s, Helga	14.5.18
Mannschafts-	36. S c h o l z, Klaus	2.6.36
führer	37. H e i n i c k e, Max	21.4.99
H e i n i c k e	38. Z o r n, Wolfgang	11.6.25
	39.	
	40. D h i n g r a, Amar. S.	22.11.35
	41. S c h w e d e r, Alfred	9.6.43
	42. F i e b i g, Otto	13.12.28
	43. R i t t, Alfred	23.9.99
	44. L u d e k u s, Bärnhard	28.9.30
	45. L a s k a, Heinz-Joachim	6.1.47
	46. J e n t z s c h, Käthe	8.6.23
	47. M ü l l e r, Rüdiger	10.2.39
Ersatz-	48. J o h n, Walther	10.4.29
spieler	49. T r e f f i n g e r, Walter	8.8.44
	50. " " , Kersti	28.7.49
	51. B e a r k, Sybille	25.7.47
	52. W i l h e l m s, Sabine	30.11.54

Alle Kämpfe der Lufthansa finden in der Kantine der Lufthansa statt :
 Von Gablenz - ¼ Weg.

Schachklub Niendorf-Schnelsen e.V.

Rangliste zu den Mannschaftskämpfen 19741. Mannschaft:

1.	Pohl I, Erhard	geb.	20.2.47
2.	Lange II, Egnont	"	27.9.31
3.	Ropers, Günther	"	22.3.28
4.	Lange I, Siegfried	"	20.8.28
5.	Kock, Karl-Heinz	"	8.4.35
6.	Möller, Udo	"	19.1.57
7.	Schaade, Hans-Werner	"	19.11.40
8.	Assmus, Edgar	"	6.4.37
9.	-----		
10.	-----		

2. Mannschaft:

11.	Mattern, Hans-Jürgen	geb.	1.6.34
12.	Pichler, Günther	"	<i>1.11. in 6/1976</i>
13.	Seemann, Hans-Siegfried	"	12.10.36
14.	Behrens, jun. Heimo,	"	1.5.42
15.	Kunzig, Horst	"	18.4.43
16.	Spaja, Rudolf	"	18.8.40
17.	Richter, Dieter	"	11.1.37
18.	Hollmann, Harald	"	28.7.23
19.	Uslaub, Wolfgang	"	3.11.24
20.	-----		

3. Mannschaft:

21.	Kress, Heiner	geb.	31.7.20
22.	Neuber, Walter	"	21.9.29
23.	Bade, Peter	"	5.12.56
24.	Woschkind, Heinz	"	17.11.28
25.	Streit, Hans-Ulrich	"	12.2.57
26.	Bollmann, Peter	"	15.12.56
27.	Batzer, Werner	"	19.4.24
28.	Papp, Max	"	23.11.05
29.	-----		
30.	-----		

4. Mannschaft:

31.	Dr. Menck, Hans	geb.	4.7.03
32.	Steinhoff, Walter	geb.	27.10.21
33.	Klaus, Rudolf	"	18.1.09
34.	Schmoll, Gerhard	"	1.11.32
35.	Ruge, Erwin	"	23.6.34
36.	Gerner, Eduard	"	26.10.04
37.	Hussmann, Werner	"	3.6.30
38.	Rudolph, Wolfgang	"	7.9.40
39.	Barth, Heinirch	"	1.9.25
40.	Stierner, Reinhold	"	24.12.40

F. C. St. Pauli von 1910

Schachabteilung

Mannschaftsführer :

Friedrich Schröder

Hamburg 76

Gluckstr. 21 c

Telefon : 2 99 30 61

Spiellokal :

Clubheim auf dem Heiligengeistfeld

R A N G L I S T E 1974

1. Mannschaft :

1. Weihrauch, Günther	23.06.40
2. Strampfer, Jens	14.01.50
3. Deterding, Frank	27.04.43
4. Müller, Kurt	25.01.32
5. Nische, Claus	21.05.36
6. Markus, Rolf	17.04.45
7. Holzweißig, Hans-Joach.	25.06.38
8. Wengk, Gerhard	19.06.22
9. Böhm, Horst	28.03.21

2. Mannschaft :

11. Höhn, Heinz	11.11.44.
12. Oltmanns, Dieter	11.11.41.
13. Mattekat, Uwe	08.10.41
14. Walke, Albert	15.12.36
15. Ellram, Harry	23.12.03
16. Paulsen, Helmut	31.08.41
17. Heitz, Joachim	10.07.27
18. Rimpler, Dieter	28.04.35.
19. Hellner, Michael	24.11.41.

3. Mannschaft :

21. Kühnemund, Peter	26.04.43
22. Kruse, Horst	06.12.39
23. Meyer, Jürgen	22.05.37
24. Kujawa, Bernhard	08.01.50
25. Hecker, Berthold	17.01.18
26. Lorsbach, Heinz	19.08.47
27. Rogozenski, Hans-Günth	11.10.33.
28. Papke, Hans-Georg	21.02.31.

4. Mannschaft :

31. Schröder, Friedrich	16.10.12
32. Beuchling, Günther	23.03.08
33. Böhme, Karl-Heinz	30.07.41
34. Thörmer, Klaus	25.06.35
35. v. Bontani, Horst	30.08.40
36. Müller, Dieter	27.04.45
37. Preuß, Hans-Georg	05.12.21
38. Rehder, Ernst	09.09.14
39. Elbin, Horst	15.06.30

5. Mannschaft :

41. Blum, Norbert	28.03.21
42. Bild, Ronald	10.08.49
43. Schmidt, Günther	31.12.39
44. Schröder, Kurt	25.11.33
45. Krebs, Dieter	28.07.51
46. Jarczyk, Johann	25.10.35
47. Fehse, Thomas	18.09.59
48. Strehl, Gerhard	12.03.48

Ersatzspieler :

51. Steffanides, Burgh.	20.05.45
52. v. Bontani, Rolf	17.12.35
53. Dick, Rainer	21.07.48
54. Grewing, Walter	28.01.57

Friedrich Schröder
 2 Hamburg 76
 Gluckstraße 21c
 Telefon 299 30 61

SCHACHKLUB-UNION-EIMSBÜTTEL von 1871 e.V.

38

Rangliste 1974

Spiellokal: Hamburg-Haus-Eimsbüttel, Hamburg 19 Doormannsweg

Mannschaftsführer: K.Goldbach, H.Oesau

1	Maicherczyk	Georg	2. 9.06	31	Kruse	Heinrich	26.10.98
2	Lehmitz	Günther	27. 3.21	32	Oesau	Heinz	7. 2.10
3	Köpcke	Hans-Peter	31.10.37	33	Killius	Hans	12. 5.05
4	Gehrmann	Rainer	14. 1.45	34	Wozny	Michael	1. 4.51
5	Hartung	Heinz	24. 8.32	35	Marx	Paul	6.12.07
6	Muhlack	Dieter	7. 9.35	36	Rogliano	Vittorio	5. 4.97
7	Tomrell	Hugo	13.12.28	37	Strote	Gerhard	23. 1.14
8	Goldbach	Karl	30. 3.36	38	Wiese	Hans-Georg	2.10.37
9	Gehrmann	Dorit	5. 7.47	39	Bracker	Holger	18. 9.52
10				40			
11	Koesler	Erich	13. 7.03	41	Freitag	Peter	29. 4.46
12	Sahlmann	Walter	5. 5.11	42	Gruner	Paul	6. 1.00
13	Grandt	Alfons	19.11.29	43	Gretzschel	Kurt	19. 5.92
14	Heyn	Harry	27. 6.40	44	Kothe	Ernst-Albert	9. 6.42
15	Krage	Hans	28. 9.05	45	Schwarzer	Willy	19. 9.02
16	Rombusch	Berndt	13. 5.47	46	Kahlau	Karl	28. 3.03
17	Schmidt	Ernst	8.12.08	47	Passareas	Theodor	25. 4.34
18	Hesse	Henry	3.10.22	48	Vogel	Thomas	14.11.45
19	Axler	Friedrich	26. 1.12	49	Anger	Adolf	19. 4.98
20				50			
21	Linhart	Horst	31. 1.37	51	Bartels	Joachim	5. 6.52
22	Ahrens	Kurt	9.11.09	52	Hinz	Wolfgang	4. 2.37
23	Sommerfeld	Edgar	22. 1.42	53	Lawniczak	Karl	29.12.24
24	Niemann	Ernst	10. 9.05	54	Manhold	Jürgen	14. 9.55
25	Seidenberg	Reinhold	21. 9.09	55	Willert	Gustav	13. 5.09
26	Schröder	Walter	7. 4.12	56	Hennig	Gustav	24.12.00
27	Greiner	Viktorin	3. 7.18	57	Baerthel	Hermann	15. 6.04
28	Winter	Christoph	1. 4.10	58	Burdach	Konrad	14.10.46
29	Wullenweber	Hartwig	12.11.23	59	Klein	Günter	3. 5.29
30							



Der K l u b in den Mannschaftskämpfen 1974

Die Änderung des Spielsystems der Hamburger Mannschaftskämpfe hat nach unserem Urteil zu einer Verbesserung des Niveaus und zu spannenderen Kämpfen geführt. Die kleineren Mannschaften können leichter zusammenfinden, da jede Partie für den Ausgang des Wettkampfes Bedeutung hat. Das Aufstiegssystem ist sportlicher geregelt, da in fast allen Klassen mit Mannschaften gleicher Brettzahl gespielt wird.

Der Klub ist 1974 mit 7 Mannschaften am Start.

Oberliga Nord

Klub I hat sich in der hart umkämpften Oberliga Nord inzwischen den Klassenerhalt fast gesichert und will noch um einen Platz unter den vier besten Mannschaften kämpfen (den wir im Augenblick sogar halten), um wieder die Qualifikation für die Deutsche Meisterschaft zu erreichen.

In jedem Fall bedeutet der Klassenerhalt die Spielberechtigung für die erste Saison der B u n d e s l i g a 1975!

Landesliga

Die einzige Enttäuschung der Mannschaftskämpfe bereitet uns die Landesliga-Mannschaft, die mit 3:5 zwar noch an 5. Stelle liegt, aber hart gegen den drohenden Abstieg kämpfen muß. Hoher Favorit des Turniers ist Favorite Hammonia, unser nächster Gegner, der sich kaum von uns den Weg in die Bundesliga verlegen lassen wird. Trotzdem wird sich hoffentlich unser Team gerade in diesem Wettkampf zusammenraufen. Der Abstieg muß unbedingt vermieden werden: Die Mannschaft ist stark genug, spielt aber oft unglücklich und nicht immer mit bestem Einsatz. Aber wir sind zuversichtlich - Caissa wird uns auch noch lachen, wenn wir die letzten Kämpfe ganz konzentriert spielen werden!

Stadtliga B

Hier ist Klub III (Kapitän: Uwe Börner) im Begriff, den bedrohten Platz in der Landesliga zurückzuerobieren. Nach vier Siegen führt die sehr harmonische und auch starke Mannschaft mit 8:0 vor Barmbek mit 7:1, das in der letzten Runde unser Gegner sein wird, sicher aber vorher noch mit den starken Schachfreunden (6:2) auseinandersetzen muß. Viel Glück für unser Team!

A-Klasse C

Klub IV (Kapitän: Andreas Fehrig) führt ebenfalls mit 8:0, hat aber in den letzten beiden Runden mit Ahrensburg (6:2) und den Schachfreunden III (6:2) die Mitfavoriten zum Gegner. Nach dem Herberger-Prinzip ist aber auch der nächste Gegner nicht zu unterschätzen: die Post!

A-Klasse D

Klub V (Kapitän: Rainer Grünberg), fast eine reine Jugendmannschaft, bullenstark eingeschätzt, hatte in zwei Kämpfen (4 1/2 : 3 1/2) mehr Mühe als erwartet, steuert aber mit 8:0 Punkten vor St. Pauli II den Aufstieg in die Stadtliga an und wird sich hoffentlich kurz vor dem Ziel nicht mehr abfangen lassen!

B-Klasse B

Klub VI (Kapitän: Andreas Schild) führt mit 8:0, muß aber ebenfalls zwei Verfolger noch schlagen: HSG V (6:2) und Niendorf II (6:2), um hoffentlich die vom Klub geräumten Plätze in der A-Klasse einzunehmen!

C-Klasse C

Klub VII (Kapitän: Frau Kromke) schlägt sich ebenfalls ausgezeichnet: mit 6:2 liegt die Mannschaft mit BUE VIII gleichauf hinter der HSG VI (8:0) an 2.-3. Stelle. Selbst wenn der Aufstieg nicht erreicht werden sollte, darf die Mannschaft mit ihrem Resultat sehr zufrieden sein.



1 9 7 5 wird der Klub hoffentlich in meist höheren Klassen noch stärkere Gegner antreffen und damit noch härter gefordert werden. Zugleich haben wir vor, zwei oder drei neue Mannschaften aufzubauen und mit ihnen den Marsch durch die Institutionen des Hamburger Spielsystems anzutreten! In der Landesliga sehen wir uns dann wieder ...

Abschlusstabelle von HSK VI¹⁰⁸

Mannschaft	Platz	1	2	3	4	5	6	7	8	MP	BP
HSK VII	1		4	5	5,5	8	5,5	6,5	8	13:1	42,5
Niendorf II	2	4		4	4,5	4	4,5	5,5	4,5	11:3	31
Union/Einmsb. IV	3	3	4		4	5,5	5	6	4,5	10:4	32
HSG V	4	2,5	3,5	4		4	5	5	4,5	8:6	28,5
St. Pauli III	5	0	4	2,5	4		2,5	5,5	6	6:8	24,5
Langenhorn III	6	2,5	3,5	3	3	5,5		6	4	5:9	27,5
Jan Valkenburg	7	1,5	2,5	2	3	2,5	2		5,5	2:12	19
Lufthansa III	8	0	3,5	3,5	3,5	2	4	2,5		1:13	19

¹⁰⁸ eigene handschriftliche Aufzeichnungen, die hier ergänzt wurden und nicht im Original enthalten sind.



HAMBURGER SCHACHKLUB von 1830 e.V.

EINLADUNG ZUR JAHRESHAUPTVERSAMMLUNG 1974

Am Dienstag, 12. Februar 1974, findet um 19 h 30 in unserem Klubheim Uhlandstraße 62 die ordentliche Jahreshauptversammlung des Hamburger Schachklubs von 1830 e.V. statt. Ich lade Sie herzlich zu dieser wichtigen Jahreshauptversammlung ein. Es ist die erste Gelegenheit für alle unsere Mitglieder, sich gemeinsam Gedanken über das schachliche und menschliche Zusammenleben in unserem Klub zu machen, seitdem wir ein eigenes Heim und damit Voraussetzungen für mehr Qualität in jeder Hinsicht haben. Bitte helfen Sie mit Rat und Tat!

TAGESORDNUNG

- | | | |
|-----|--|---------------------------|
| 1. | Begrüßung | H. Krieger |
| 2. | Protokoll der JHV vom 20.2. 73 | C. Langmann |
| 3. | Bericht des Kassenwartes | H. Knauer |
| 4. | Bericht der Kassenprüfer | P. Rathje/W. Voigt |
| 5. | Bericht des Schachwartes | G. Faulbaum |
| 6. | Bericht des Jugendwartes | Th. Woisin |
| 7* | Bericht des 1. Vorsitzenden | H. Krieger |
| 8. | Ehrungen | Fr. A. Fischer/H. Krieger |
| 9» | Entlastung des Vorstandes | C. Boettcher |
| 10. | Neuwahl des 1. Vorsitzenden | C. Boettcher |
| 11. | Neuwahl der übrigen Vorstandsmitglieder | 1. Vorsitzender |
| 12. | Wahl der Kassenprüfer | 1. Vorsitzender |
| 13* | Kassenvoranschlag 1974 | Kassenwart |
| 14. | Schachleben des Klubs:
Grundsatzprobleme und Projekte | Ch. Zickelbein |
| 15. | Verschiedenes | |

Anträge zur Tagesordnung werden schriftlich bis zum 5. Februar 1974 an Hans Krieger 207 Großhansdorf Barkholt 17 erbeten.

Hamburg, 21. Januar 1974

HAMBURGER SCHACHKLUB
von 1830 e.V.

Der Vorstand
Hans Krieger
I. Vorsitzender
(Hans Krieger)



H A M B U R G E R E I N Z E L M E I S T E R S C H A F T

3. – 13. April 1974

im Hamburger Schachklub von 1830 e.V.

1. Runde¹⁰⁹

Stein (Klub),Bernd - Zieher (Klub),Hartmut [C56]

HEM (1.1), 03.04.1974

1.e4 e5 2.Sf3 Sc6 3.Lc4 Sf6 4.d4 exd4 5.0–0 Sxe4 6.Te1 d5 7.Lxd5 Dxd5 8.Sc3 Da5 9.Sxe4 Le6
10.Seg5 0–0–0 11.Sxe6 fxe6 12.Txe6 h6 13.De2 Ld6 14.Ld2 Dh5 15.h3 Df5 16.De4 Dxe4 17.Txe4
The8 18.Tae1 Txe4 19.Txe4 Lc5 20.Se1 Le7 21.Kf1 Lf6 22.Ke2 Kd7 23.f4 g6 24.Sf3 Kd6 25.Kd3
Kd5 26.a3 Td7 27.Te8 Te7 28.Tg8 Tg7 29.Th8 h5 30.g4 hxg4 31.hxg4 Le7 32.Th6 Ld6 33.Sxd4
Sxd4 34.c4+ Kc6 35.Kxd4 Lf8 36.Th8 Td7+ 37.Ke3 Lc5+ 38.Ke2 Te7+ 39.Kf3 Td7 40.Lc3 Td3+
41.Kg2 Ld6 42.Td8 Kc5 43.Lb4+ Kxc4 44.Lxd6 cxd6 45.Tc8+ Kd5 46.Tc2 Ke6

½–½

Münder (Favorite),Michael - Heinicke (Favorite),Herbert [C01]

HEM (1.2), 03.04.1974

1.e4 e6 2.d4 d5 3.exd5 exd5 4.Ld3 Sf6 5.Sf3 Ld6 6.0–0 0–0 7.Lg5 Lg4 8.Sbd2 Sbd7 9.c3 c6
10.Dc2 Dc7 11.Tfe1 Tae8 12.Tac1 Lf4 13.Lxf4 Dxf4 14.Db1 h6 15.Txe8 Txe8 16.Te1 Txe1+
17.Dxe1 Kf8 18.De3 Dxe3 19.fxe3 Ke7 20.Kf2 Se8 21.h3 Le6 22.g4 Sd6 23.b3 g5 24.e4 dxe4
25.Sxe4 Sxe4+ 26.Lxe4 Sf6 27.Ke3 Sxe4 28.Kxe4 Ld5+ 29.Ke3 f5 30.gxf5 Kf6

½–½

Emami (Concordia),Madjid - Maahs (Concordia),Erich [D40]

HEM (1.3), 03.04.1974

1.e4 d5 2.exd5 Sf6 3.c4 c6 4.d4 cxd5 5.Sc3 e6 6.Sf3 Le7 7.Ld3 0–0 8.0–0 Sc6 9.a3 b6 10.Te1
dxc4 11.Lxc4 Lb7 12.d5 Sa5 13.La2 Sxd5 14.Se4 Tc8 15.De2 Dc7 16.b3 Dc2 17.Df1 Sxb3 18.Te2
Dc4 19.Se5 Da4 20.Lg5 f6 21.Tb1 Sd4 22.Sc3 Txc3

0–1

Weber (Klub),Volker - Schirmer (Klub),Werner [A96]

HEM (1.4), 03.04.1974

1.d4 f5 2.g3 Sf6 3.Lg2 e6 4.Sf3 Le7 5.0–0 0–0 6.c4 d6 7.Sc3 a5 8.Te1 Se4 9.Dc2 Sc6 10.Sxe4
Sb4 11.Db1 fxe4 12.Dxe4 e5 13.g4 exd4 14.Sxd4 Lh4 15.Tf1 Te8 16.Df3 Tf8 17.Dh3 h5 18.Sf3
hxg4 19.Dxh4 gxf3 20.Lg5 De8 21.Lxf3 Txf3 22.exf3 Sc2 23.Tad1 Lf5 24.Kh1 De2 25.h3 Te8
26.Tg1 Dxf3+ 27.Kh2 Te2 28.Tdf1 Te4 29.Dg3 Dh5 30.h4 Sd4 31.f3 Se2 32.Df2 Txc4 33.Tg2 Sf4
34.Lxf4 Txf4 35.Kg1 Txh4 36.Dg3 Th1+ 37.Kf2 Txf1+ 38.Kxf1 Ld3+ 39.Kg1 Dc5+ 40.Kh1 Dc1+
41.Kh2 Dh6+

½–½

Kunstowicz (HSG) ... Hess (HSG)

Hängepartie

¹⁰⁹ Sämtliche Partien wurden in ChessBase nacherfasst und statt der gedruckten Partieaufzeichnung hier veröffentlicht. Dadurch konnten Schreibfehler ausgebessert werden. Die Originalaufzeichnung und eine ChessBaseaufzeichnung hätten hier wohl unnötig Platz verbraucht.



Der Hamburger Schachklub von 1830 e.V.
2 Hamburg 76
Uhlandstr. 62
Tel. 250 21 85

hat seine Spielabende dienstags und freitags. An jedem ersten (!) Freitag im Monat wird ein Blitzturnier ausgetragen. An jedem Freitag von 18 - 20h findet ein Training für Fortgeschrittene (A- und B-Klasse) statt, ab 20 h ein Anfängerlehrgang. Trainer und Lehrer: Ch. Zickelbein!



H A M B U R G E R E I N Z E L M E I S T E R S C H A F T

3. – 13. April 1974

im Hamburger Schachklub von 1830 e.V.

2. Runde

Schirmer (Klub), Werner - Kunstowicz (HSG), Uwe [B62]

HEM (2.1), 04.04.1974

1.e4 c5 2.Sf3 Sc6 3.d4 cxd4 4.Sxd4 Sf6 5.Sc3 d6 6.Lg5 e6 7.Dd3 Le7 8.Td1 0–0 9.Le2 Ld7 10.0–0 Sxd4 11.Dxd4 Lc6 12.Kh1 Db8 13.f4 b5 14.a3 a5 15.Lf3 b4 16.axb4 axb4 17.Se2 Db7 18.Sg3 h6 19.Lh4 Tfd8 20.Sh5 Sxh5 21.Lxe7 Dxe7 22.Lxh5 Db7 23.Lf3 Db5 24.Ta1 Dc5 25.Dd2 Kf8 26.h3 f6 27.Tfd1 Ke7 28.Dd3 Lb5 29.Dd2 Lc6 30.Dd3 Lb5 31.Dd2 Lc6 32.Dd3 Td7 33.Txa8 Lxa8 34.Ta1 Lc6 35.Lg4 h5 36.Lf3 h4 37.Lg4 d5 38.e5 f5 39.Lf3 Ta7 40.Txa7+ Dxa7 41.Db3 Da1+ 42.Kh2 De1 43.Da2 Dg3+ 44.Kh1 Dxf4 45.Da7+ Ld7 46.Dc5+ Kd8

½–½

Maahs (Concordia), Erich - Weber (Klub), Volker [B93]

HEM (2.2), 04.04.1974

1.e4 c5 2.Sf3 d6 3.d4 cxd4 4.Sxd4 Sf6 5.Sc3 a6 6.f4 Dc7 7.Ld3 g6 8.Sf3 Sbd7 9.a4 Lg7 10.0–0 b6 11.De2 Lb7 12.Ld2 Sc5 13.Tae1 e5 14.Kh1 0–0 15.Sg5 Tae8 16.f5 Sxd3 17.cxd3 h6 18.Sf3 d5 19.exd5 gxf5 20.Sh4 f4 21.Sf5 Dd7 22.Sxg7 Kxg7 23.Df2 Sxd5 24.d4 f6 25.Dh4 Kh7 26.Se4 Tg8 27.Tf2 f5 28.Sc3 Se3 29.Lxe3 fxe3 30.Txe3 exd4 31.Txe8 Txe8 32.Td2 Dg7 33.Kg1 dxc3 34.bxc3 Te7 35.g3 De5 36.g4 De4 37.Dg3 Dh1+ 0–1

Heinicke (Favorite), Herbert - Emami (Concordia), Madjid [A87]

HEM (2.3), 04.04.1974

1.Sf3 g6 2.c4 Lg7 3.Sc3 d6 4.g3 f5 5.d4 Sf6 6.Lg2 0–0 7.0–0 c6 8.Tb1 De8 9.d5 Sa6 10.b4 c5 11.a3 Ld7 12.b5 Sb8 13.Sg5 Dc8 14.Se6 Tf7 15.Lb2 Lh6 16.e4 f4 17.Lh3 Sh5 18.e5 dxe5 19.Se4 fxc3 20.hxg3 Sg7 21.S4xc5 Dxc5 22.Sxc5 Lxh3 23.Te1 b6 24.Se6 Sd7 25.Lc1 Lxc1 26.Txc1 Sxe6 27.dxe6 Lxe6 28.f4 Tf5 29.Df3 Taf8 30.Dc6 Sc5 31.Txe5 T5f6 32.Txc5 bxc5 33.Dxc5 h5 34.Kg2 h4 35.Dxe7 g5 36.gxh4 gxh4 37.Kh2 T8f7 38.Tg1+ Kh7 39.De8 Td7 40.Tg2 1–0

Zieher (Klub), Hartmut - Münder (Favorite), Michael [B06]

HEM (2.4), 04.04.1974

1.e4 g6 2.d4 Lg7 3.Sc3 d6 4.Le3 c6 5.Le2 Sd7 6.f4 e5 7.Sf3 Sgf6 8.fxe5 dxe5 9.dxe5 Sg4 10.Lg5 Db6 11.Dd4 Sgxe5 12.Dxb6 axb6 13.0–0–0 b5 14.a3 0–0 15.Sd4 Sb6 16.Kb1 Sec4 17.Td3 h6 18.Lf4 f5 19.exf5 Lxf5 20.Sxf5 Txf5 21.Lg3 Sxb2 22.Kxb2 Sc4+ 23.Kb1 Sxa3+ 24.Kc1 Sc4 25.Kb1 b4 26.Sa2 Sa3+ 27.Kc1 Sb5 28.Td7 Sc3 29.Lc4+ Kh8 30.Txg7 Kxg7 31.Kb2 b5 32.Le6 c5 33.Sxc3 bxc3+ 34.Kxc3 Tff8 35.Td1 Tfd8 36.Txd8 Txd8 37.Lc7 b4+ 38.Kb3 Td2 39.Lh3 c4+ 40.Kxb4 Txc2 41.Le5+ Kf7 42.Lc3 g5 43.Kxc4 h5 44.Kd3 Ta2 45.Lc8 Txg2 46.Le5 g4 47.Ke3 Kg6 48.Lf4 h4 49.Ld7 g3 50.hxg3

½–½

**Putzbach (Schachfreunde), Gerd - Stein (Klub), Bernd [B97]**

HEM (2.5), 04.04.1974

1.e4 c5 2.Sf3 d6 3.d4 cxd4 4.Sxd4 Sf6 5.Sc3 a6 6.Lg5 e6 7.f4 Db6 8.Sb3 Sbd7 9.Df3 Le7 10.0-0-0 h6 11.Lh4 Dc7 12.g4 g5 13.Lg3 gxf4 14.Lxf4 e5 15.Le3 Sc5 16.Tg1 Sxb3+ 17.cxb3 b5 18.b4 Tg8 19.h3 Tg6 20.Kb1 Le6 21.Tg2 Sh7 22.Tc2 Tc8 23.Tdc1 Db7 24.Dd1 Sg5 25.b3 Kf8 26.Lg2 Kg7 27.Dd3 Sh7 28.Sd5 Txc2 29.Txc2 Ld8 30.Dc3 Ld7 31.Sf4 Tg5 32.Sh5+ Txh5 33.gxh5 Sf6 34.Dd2 Sxe4 35.Lxh6+ Kh7 36.Lxe4+ Dxe4 37.Kb2 Lf5 38.Tc1 Lb6 39.Dg5 Dd4+ 40.Ka3 e4 41.Lf8 Lxh3 42.Dh6+ Kg8 43.Lxd6 Le6 44.Dg5+ Kh7 45.Le5
1-0

Der Stand nach 2 Runden:

1.-2.	Heinicke		
	Weber	1 1/2	(2)
3.	Putzbach	1	(1)
4.-7.	Maahs		
	Münder		
	Schirmer		
	H. Zieher	1	(2)
8.	Kunstowicz	1/2 + H	(2)
9.	Stein	1/2	(2)
10.	Hess	H	(1)
11.	Emami	0	(2)

Der Hamburger Schachklub von 1830 e.V.

2 Hamburg 76

Uhlandstr. 62

Tel. 250 21 85

hat seine Spielabende **d i e n s t a g s u n d f r e i t a g s .**

An jedem letzten Dienstag im Monat besteht für Spieler der A- und B-Klasse Gelegenheit zu einem praktischen Training bei Simultanpartien gegen Meisterspieler des Klubs bei gleichzeitiger "pädagogischer" Beratung.

An jedem ersten Freitag im Monat wird ein Blitzturnier mit "Welt-Pokal-Wertung" über das ganze Jahr ausgetragen!

An jedem Freitag besteht von 18 – 20 h Gelegenheit, an einem Fortgeschrittenen-Training (für A- und B-Klasse) teilzunehmen. Ab 20 h ebenfalls an jedem Freitag findet ein Anfängerlehrgang statt. Für Training und Lehrgang ist Ch. Zickelbein verantwortlich!



H A M B U R G E R E I N Z E L M E I S T E R S C H A F T

3. – 13. April 1974

im Hamburger Schachklub von 1830 e.V.

3. Runde

Kunstowicz (HSG),Uwe - Emami (Concordia),Madjid [E74]

HEM (3.1), 05.04.1974

1.d4 Sf6 2.c4 g6 3.Sc3 Lg7 4.e4 d6 5.Le2 0–0 6.Lg5 c5 7.d5 h6 8.Lf4 e5 9.dxe6 Lxe6 10.Dd2 h5
11.Lxd6 Te8 12.Sf3 Sc6 13.0–0 Sd4 14.e5 Sg4 15.Sxd4 Lh6 16.f4 cxd4 17.Dxd4 Tc8 18.h3 Sf6
19.exf6 Lf8 20.Tad1 Lxd6 21.Dxd6 Dxf6 22.De5
1–0

Hess (HSG),Christian - Münder (Favorite),Michael [A41]

HEM (3.2), 05.04.1974

1.c4 e5 2.Sc3 Sc6 3.Sf3 d6 4.d4 Lg4 5.d5 Lxf3 6.gxf3 Sce7 7.f4 exf4 8.Lxf4 Sg6 9.Da4+ Dd7
10.Dxd7+ Kxd7 11.Lh3+ Kd8 12.Ld2 Le7 13.0–0 h5 14.Tac1 Sh6 15.Se4 Se5 16.Kh1 Shg4 17.f3
Sf6 18.Sxf6 Lxf6 19.c5 Le7 20.Lb4 Th6 21.Tg1 Tg6 22.cxd6 Lxd6 23.Lxd6 cxd6 24.Tgd1 Tf6
25.Tc3 Tf4 26.Tdc1 g5 27.Tc8+ Txc8 28.Txc8+ Ke7 29.Tc7+ Kf6 30.Txb7 Td4 31.Kg1 Txd5
32.Txa7 Td2 33.Kf2 Txb2 34.a4 Sd3+ 35.Ke3 Sf4 36.Ld7 Txe2+ 37.Kd4 Td2+ 38.Kc4 Txb2 39.a5
d5+ 40.Kb5 d4 41.Le8 d3 42.Lxf7 Tb2+ 43.Kc6 h4 44.a6 h3 45.Lc4 d2 46.Td7 h2 47.a7 h1D
48.a8D Dxf3+ 49.Ld5 Dc3+ 50.Kd6 Tb6+ 51.Lc6 d1D+
0–1

Schirmer (Klub),Werner - Stein (Klub),Bernd [B51]

HEM (3.3), 05.04.1974

1.e4 c5 2.Sf3 d6 3.Lb5+ Sd7 4.d4 Sgf6 5.Sc3 cxd4 6.Dxd4 g6 7.e5 dxe5 8.Sxe5 Lg7 9.Lg5 0–0
10.0–0–0 Da5 11.Sxd7 Sxd7 12.Da4 Dxa4 13.Sxa4 Sf6 14.The1 h6 15.Lf4 Lf5 16.Txe7 Tac8
17.Tc7 Sg4 18.Ld7 Txc7 19.Lxc7 Sxf2 20.Td5 Le6 21.Lxe6 fxe6 22.Td8 Txd8 23.Lxd8 Le5 24.Sc5
Lf4+ 25.Kb1 Lxh2 26.Sxb7 Kf7 27.c4 Ke8 28.Kc2 Kd7 29.Lf6 e5 30.Lh4 Sg4 31.Kd3 g5 32.Le1 Lg1
33.Ld2 Sf6 34.b4 e4+ 35.Ke2 Kc7 36.Sa5 Sh5 37.Sb3 Sg3+ 38.Ke1 e3 39.Lc3 Lf2+ 40.Kd1 e2+
0–1

Maahs (Concordia),Erich - Putzbach (Schachfreunde),Gerd [B34]

HEM (3.4), 05.04.1974

1.e4 c5 2.Sf3 Sc6 3.d4 cxd4 4.Sxd4 g6 5.Sc3 Lg7 6.Le3 Sf6 7.Sxc6 bxc6 8.e5 Sg8 9.Ld4 Sh6
10.e6 Lxd4 11.Dxd4 0–0 12.Df4 Sf5 13.exd7 Lxd7 14.0–0–0 Sd6 15.h4 Da5 16.h5 g5 17.De3 Le6
18.h6 Kh8 19.Th5 Tg8 20.Ld3 Tae8 21.f3 Lxa2 22.Sxa2 Dxa2 23.Txg5 Da1+ 24.Kd2 Dxb2
25.Txg8+ Txg8 26.Dxe7 Db4+ 27.Ke2 Te8
0–1

**Heinicke (Favorite),Herbert - Zieher (Klub),Hartmut [A30]**

HEM (3.5), 05.04.1974

1.Sf3 Sf6 2.c4 c5 3.g3 b6 4.Lg2 Lb7 5.0–0 e6 6.Sc3 Le7 7.b3 0–0 8.Lb2 a6 9.Dc2 h6 10.Tad1 Dc7
 11.e4 Sc6 12.d4 cxd4 13.Sxd4 d6 14.Sd5 Sxd4 15.Sxe7+ Dxe7 16.Txd4 Dc7 17.Tfd1 d5 18.exd5
 exd5 19.Df5 Tae8 20.cxd5 Te5 21.Db1 Dd7 22.T4d2 Txd5 23.Lxd5 Sxd5 24.De4 Td8 25.f3 Dc6
 26.Tc1 Dd7 27.Dg4 f5 28.Dg6 Te8 29.Tcd1 Te7 30.Lf6 Te6 31.Txd5 Lxd5 32.Txd5 Txf6 33.Txd7
 Txd7 34.Kf2 Te6 35.h4 h5 36.Td5 Tf6 37.Ke3 Kf7 38.Kf4 Kg6 39.a4 a5 40.Tb5 Tc6 41.Txf5 Kh6
 42.Ke4 g6 43.Tb5 Te6+ 44.Kd4 Tf6 45.f4 Tc6 46.Tg5 Tc1 47.Te5 Tc6 48.Te7 Td6+ 49.Ke4 Tc6
 50.Tb7 Td6 51.Tc7 Te6+ 52.Kd4 Td6+ 53.Kc4 Td1 54.Tc6 Tg1 55.f5 Txd7 56.Txd7+ Txd7 57.fxd7
 Kxd7 58.Kb5 Kf5 59.Kxb6 Kg4 60.Kxa5 Kxh4 61.Kb6
 1–0

Hängepartie aus der 1. Runde:**Kunstowicz (HSG),Uwe - Hess (HSG),Christian [A58]**

HEM (1.5), 05.04.1974

1.d4 Sf6 2.c4 c5 3.d5 b5 4.cxb5 a6 5.bxa6 Lxa6 6.Sc3 g6 7.Sf3 d6 8.g3 Lg7 9.Lg2 0–0 10.0–0
 Sbd7 11.Dc2 Da5 12.Td1 Tfb8 13.Ld2 Se8 14.h4 Sc7 15.h5 Sb5 16.Sa4 Dd8 17.hxg6 hxg6
 18.Tab1 Sd4 19.Sxd4 cxd4 20.Lg5 Se5 21.b3 Lc8 22.Dd2 Lg4 23.Te1 Lf5 24.Tbc1 d3 25.Tc3 Sg4
 26.Tc4 Se5 27.Tc3 Sg4 28.Txd3 Lxd3 29.Dxd3 Se5 30.Dd1 Tc8 31.Lh3 Tc7 32.Le3 Tb7 33.f4 Sd7
 34.Lg2 Da5 35.Lf3 Db4 36.Kg2 Da3 37.Dc2 Tbb8 38.Lf2 Tc8 39.Dd2 Tab8 40.Lg4 Tc7 41.Lxd7
 Txd7 42.Tc1 Db4 43.Dd3 Tdd8 44.f5 g5 45.Tc4 Db7 46.Tg4 Lf6 47.Le3 Tbc8 48.Lxg5 Lxg5
 49.Txd7+ Kf8 50.f6 exf6 51.Th5 (Abgabezug)
 1–0

Der Stand nach 3 Runden:

1.-2.	Heinicke		
	Kunstowicz	2 1/2	(3)
3.	Putzbach	2	(2)
4.	Münder	2	(3)
5.	Weber	1 1/2	(2)
6.	Stein	1 1/2	(3)
7.-9.	Maahs		
	Schirmer		
	H. Zieher	1	(3)
10.	Hess	0	(2)
11.	Emami	0	(3)

Der Hamburger Schachklub von 1830 e.V. (Tel. 250 21 85) spielt

dienstags und freitags

In seinem Klubheim: 2 Hamburg 76, Uhlandstr. 62 - auch Gäste sind herzlich willkommen!



H A M B U R G E R E I N Z E L M E I S T E R S C H A F T

3. – 13. April 1974

im Hamburger Schachklub von 1830 e.V.

4. Runde

Maahs (Concordia), Erich - Hess (HSG), Christian [B13]

HEM (4.1), 06.04.1974

1.e4 c6 2.d4 d5 3.exd5 cxd5 4.Ld3 Sc6 5.c3 Sf6 6.De2 Lg4 7.f3 Lh5 8.Sh3 Lg6 9.Lg5 e6 10.Sf4 Dc7 11.Sd2 0–0–0 12.0–0 Ld6 13.g3 Lxd3 14.Sxd3 h6 15.Le3 h5 16.Tac1 Tdg8 17.c4 g5 18.cxd5 Sxd5 19.Se4 Lf4 20.Lxf4 gxf4 21.Se5 fxg3 22.Sxc6 Sf4 23.Sxa7+ Kb8 24.Dd2 g2 25.Sg3 gxf1D+ 26.Kxf1 Db6 27.Sc6+ bxc6 28.Dxf4+ Dc7 29.De4 Kb7 30.Tc3 h4 31.Se2 h3 32.d5 exd5 33.Db4+ Kc8 34.Sd4 Tg6 35.Da4 Kd7 36.Dc2 De5 37.Sxc6 Tg1+ 38.Kf2 De1#
0–1

Heinicke (Favorite), Herbert - Kunstowicz (HSG), Uwe [A37]

HEM (4.2), 06.04.1974

1.Sf3 g6 2.g3 Lg7 3.Lg2 c5 4.0–0 Sc6 5.c4 e5 6.Sc3 Sge7 7.d3 d6 8.Ld2 0–0 9.Tb1 h6 10.Se1 Le6 11.Sd5 Tb8 12.Sc2 b5 13.b3 Dc8 14.b4 bxc4 15.dxc4 Lh3 16.bxc5 Lxg2 17.Kxg2 dxc5 18.Sce3 Da6 19.Sxe7+ Sxe7 20.Dc2 Dc6+ 21.f3 f5 22.Txb8 Txb8 23.Tb1 Txb1 24.Dxb1 Dd6 25.Dd3
½–½

Zieher (Klub), Hartmut - Weber (Klub), Volker [B44]

HEM (4.3), 06.04.1974

1.e4 c5 2.c4 Sc6 3.Se2 Sf6 4.Sbc3 e6 5.d4 cxd4 6.Sxd4 Lb4 7.Sxc6 bxc6 8.Ld3 Lxc3+ 9.bxc3 Da5 10.Dc2 La6 11.0–0 d5 12.cxd5 cxd5 13.exd5 Sxd5 14.c4 Sf6 15.Ld2 Da3 16.Tab1 Td8 17.Lb4 Dxd3 18.Da4+ Dd7 19.Dxa6 Tc8 20.La3
1–0

Putzbach (Schachfreunde), Gerd - Emami (Concordia), Madjid [B33]

HEM (4.4), 06.04.1974

1.e4 c5 2.Sf3 Sc6 3.d4 cxd4 4.Sxd4 Sf6 5.Sc3 e5 6.Sdb5 d6 7.Lg5 a6 8.Sa3 b5 9.Sd5 Da5+ 10.Ld2 Dd8 11.Sxf6+ Dxf6 12.c4 Dg6 13.f3 Le7 14.g3 0–0 15.cxb5 Sd4 16.Le3 f5 17.Lxd4 fxe4 18.Lf2 Lb7 19.bxa6 d5 20.Sc2 Lc6 21.Lg2 d4 22.0–0 exf3 23.Lh1 Tf6 24.Sxd4 exd4 25.Lxd4 Td8 26.Db3+ Ld5 27.Db5 De4 28.Lxf6 f2+ 29.Kxf2 Dc2+ 30.Ke1 Lc4 31.Ld5+ Lxd5 32.Lxe7
1–0

Stein (Klub), Bernd - Münder (Favorite), Michael [B07]

HEM (4.5), 06.04.1974

1.e4 g6 2.d4 Lg7 3.Sf3 d6 4.Lc4 c6 5.0–0 Sf6 6.Sbd2 0–0 7.Lb3 Dc7 8.Te1 e5 9.dxe5 dxe5 10.Sc4 Td8 11.De2 Sbd7 12.a4 h6 13.Ld2 Sh5 14.g3 Sc5 15.Lc3 Sxb3 16.cxb3 f6 17.Sh4 Kh7 18.Sf5 Lf8 19.Sfe3 Le6 20.Sg4 Df7 21.a5 Sg7 22.Ted1 h5 23.Sge3 De7 24.Kg2 Lf7 25.f3 Se6 26.Sc2 Sc5 27.b4 Sb3 28.Tab1 De6 29.S4e3 b6 30.axb6 axb6 31.b5 c5 32.Sd5 Tac8 33.Dc4 Sd4



34.Sce3 Le8 35.Ta1 Lxb5 36.Ta7+ Lg7 37.Da2 Ld7 38.g4 f5 39.h3 f4 40.Sc4 Sxf3 41.Txd7 Sh4+
42.Kf2 Txd7 43.Scxb6 Txd5 44.Sxd5 hxg4 45.hxg4 Dxc4
0-1

Der Stand nach 4 Runden:

1.	Putzbach	3	(3)
2.-4.	Heinicke Kunstowicz Münder	3	(4)
5.	H. Zieher	2	(4)
6.	Weber	1 1/2	(3)
7.	Stein	1 1/2	(4)
8.-9.	Hess Schirmer	1	(3)
10.	Maahs	1	(4)
11.	Emami	0	(4)



H A M B U R G E R E I N Z E L M E I S T E R S C H A F T

3. – 13. April 1974

im Hamburger Schachklub von 1830 e.V.

5. Runde

Hess (HSG),Christian - Heinicke (Favorite),Herbert [E73]

HEM (5.1), 07.04.1974

1.c4 Sf6 2.Sc3 g6 3.e4 d6 4.d4 Lg7 5.Le2 0–0 6.Lg5 h6 7.Le3 e5 8.d5 c6 9.h4 cxd5 10.cxd5 h5
11.f3 a6 12.Ld3 Sbd7 13.Tc1 Kh7 14.Sh3 Sc5 15.Sg5+ Kg8 16.Lb1 a5 17.Sh3 Ld7 18.Sf2 b6
19.g4 De7 20.Lg5 De8 21.Tg1 hxg4 22.fxg4 Sh7 23.Le3 De7 24.g5 Tfc8 25.Sg4 Lxg4 26.Dxg4
Dd7 27.Df3 Sf8 28.Tf1 Sh7 29.h5 gxh5 30.Dxh5 Sf8 31.Kd2 Sg6 32.Tf6 Lxf6 33.gxf6 Dd8 34.Lg5
Kf8 35.Dh7 Sd7 36.Th1 Ke8 37.Dg8+ Sdf8 38.Th7 Ta7 39.Ld3 Tc5 40.Lb5+ Txb5 41.Sxb5 Tb7
42.Th6 Dd7 43.a4 Dg4 44.Sxd6+ Kd7 45.Txg6 fxg6 46.Df7+ Kxd6 47.Dxf8+ Kd7 48.De7+ Kc8
49.De8+ Kc7 50.Df7+ Kb8 51.De8+ Ka7 52.Dxe5 Dg2+ 53.Kd3 Th7 54.Le3 Df3 55.d6 Th1
56.Dxa5+
1–0

Emami (Concordia),Madjid - Stein (Klub),Bernd [B97]

HEM (5.2), 07.04.1974

1.e4 c5 2.Sf3 d6 3.d4 cxd4 4.Sxd4 Sf6 5.Sc3 a6 6.Lg5 e6 7.f4 Db6 8.Dd2 Dxb2 9.Tb1 Da3 10.f5
Sc6 11.fxe6 fxe6 12.Sxc6 bxc6 13.e5 Sd5 14.Sxd5 cxd5 15.Le2 dxe5 16.0–0 Le7 17.c4 Dc5+
18.Kh1 d4 19.Lxe7 Dxe7 20.Da5
1–0

Weber (Klub),Volker - Putzbach (Schachfreunde),Gerd [D36]

HEM (5.3), 07.04.1974

1.d4 d5 2.c4 e6 3.Sf3 Sf6 4.Sc3 Le7 5.Lg5 0–0 6.Dc2 Sbd7 7.cxd5 exd5 8.e3 Te8 9.Ld3 Sf8 10.0–
0–0 c6 11.Se5 Se4 12.Lxe7 Dxe7 13.The1 f6 14.Sf3 Lg4 15.h3 Lh5 16.g4 Lg6 17.Sh4 Sxc3
18.Dxc3 Lxd3 19.Dxd3 g6 20.f3 Tad8 21.Sg2 Se6 22.Kb1 Sg5 23.Tf1 Dc7 24.h4 Se6 25.f4 Sg7
26.De2 Te4 27.Df3 Tde8 28.Tf2 Kh8 29.h5 gxh5 30.g5 f5 31.Th1 Df7 32.Th3 b6 33.Tc2 Dc7
34.Th1 c5 35.Thc1 c4 36.Ka1 b5 37.b3 Da5 38.bxc4 dxc4 39.Tc3 T8e6 40.Df2 Se8 41.Db2 Ta6
42.Sh4 Sd6 43.d5 Kg8 44.T3c2 Dd8 45.Dc3 De7 46.Te1 Dg7 47.Dxg7+ Kxg7 48.Sf3 Ta3 49.Tce2
Td3 50.Sd4 h4 (Hängepartie)¹¹⁰
51.Sc2 c3 52.Th2 Td2 53.Teh1 Txh2 54.Txh2 Sc4 55.Th3 Kg6 56.d6 Sxd6 57.Txh4 Sc4 58.Th3 a5
59.a3 Sxa3 60.Sxa3 Ta4 61.Th6+ Kg7 62.Tf6 Txa3+ 63.Kb1 b4 64.Txf5 b3 65.Tc5 b2 66.Kc2 Ta1
67.Tb5 Tc1+
0–1

Schirmer (Klub),Werner - Maahs (Concordia),Erich [B01]

HEM (5.4), 07.04.1974

¹¹⁰ Die Partie wurde in der 9. Runde wieder aufgenommen; der Vollständigkeit halber veröffentliche ich sie bereits hier im Zusammenhang



1.e4 d5 2.exd5 Sf6 3.d4 Sxd5 4.Sf3 Lg4 5.Le2 e6 6.0–0 Le7 7.Sbd2 0–0 8.Se4 Sc6 9.Sg3 Ld6
 10.h3 Lxf3 11.Lxf3 Dh4 12.Se4 Dd8 13.c3 Lf4 14.Lxf4 Sxf4 15.Sc5 Tb8 16.Lxc6 bxc6 17.Df3 Sd5
 18.b3 Te8 19.Tfe1 Dd6 20.Te5 Te7 21.Tae1 h6 22.Dg3 Sf6 23.f4 Tee8 24.Dd3 g6 25.Da6 Sd5
 26.Se4 Dd8 27.Dxc6 Sxf4 28.Dxe8+ Dxe8 29.Sf6+ Kf8 30.Sxe8 Kxe8 31.Ta5 Tb7 32.Tee5 c6
 33.Ta6 Kd7 34.Tc5 Tc7 35.Kf2 Sd5 36.Ke1 f6 37.g3 e5 38.dxe5 fxe5 39.Kd2 Kd6 40.Tca5 Tf7
 41.Txa7 Tf2+ 42.Ke1 Tf3 43.c4 Sb4 44.Tb7 Sd3+ 45.Ke2 e4 46.Taa7 Txc3 47.Te7 Se5 48.c5+
 Kd5 49.Ta8 Sd3 50.Td8+ Kxc5 51.Txe4 Sc1+ 52.Kd2 Sxa2 53.Tc4+ Kb6 54.Kc2 c5 55.Tg4
 (Hängepartie)¹¹¹

Kunstowicz (HSG),Uwe - Zieher (Klub),Hartmut [A56]

HEM (5.5), 07.04.1974

1.d4 Sf6 2.c4 c5 3.d5 e5 4.Sc3 d6 5.e4 Le7 6.Ld3 0–0 7.h3 Se8 8.Sf3 g6 9.g4 Sg7 10.Lh6 Sd7
 11.De2 Sf6 12.0–0–0 Kh8 13.Tdg1 Sg8 14.Ld2 f5 15.gxf5 gxf5 16.exf5 Lxf5 17.h4 Dd7 18.Sg5
 Lxd3 19.Dxd3 Df5 20.Sce4 Sf6 21.f3 Sfh5 22.Tg4 a6 23.Thg1 b5 24.b3 b4 25.De2 a5 26.Dg2 a4
 27.Sxh7 Dxh7 28.Tg6 Sf5 29.bxa4 Sxh4 30.Dg4 Dxc6 31.Dxc6 Sxc6 32.Txc6 Sf4 33.Lxf4 Txf4
 34.Te6 Lf8 35.Kb2 Txf3 36.Sxd6 Txa4 37.Se4 Te3 38.Sg5 Te2+ 39.Kb1 Taxa2 40.Te8 Teb2+
 41.Kc1 Tf2
 0–1

Der Stand nach 5 Runden:

1.	Putzbach	3	(3) + H
2.	Münder	3	(4)
3.-5.	Heinicke		
	Kunstowicz		
	H. Zieher	3	(5)
6.	Hess	2	(4)
7.	Weber	1 1/2	(3) + H
8.	Stein	1 1/2	(5)
9.	Schirmer	1	(3) + H
10.	Maahs	1	(4) + H
11.	Emami	1	(5)

¹¹¹ Die weiteren Züge habe ich leider nicht mehr, da mir die Ausgabe der 10. Runde, in der wohl auch alle noch ausstehenden Hängepartien veröffentlicht wurden, fehlt.



H A M B U R G E R E I N Z E L M E I S T E R S C H A F T

3. – 13. April 1974

im Hamburger Schachklub von 1830 e.V.

6. Runde

Heinicke (Favorite),Herbert - Schirmer,Werner [A12]

HEM (6.1), 08.04.1974

1.c4 Sf6 2.g3 c6 3.Sf3 d5 4.b3 Lf5 5.Lg2 e6 6.0–0 h6 7.Lb2 Sbd7 8.d3 Le7 9.Sbd2 0–0 10.Tc1 a5
11.cxd5 exd5 12.Sd4 Lh7 13.Lh3 Se8 14.Txc6 Lc5 15.Lxd7 bxc6 16.Lxc6 Tc8 17.S2f3 Dd6 18.La4
f5 19.Dd2 Lb4 20.De3 Sf6 21.a3 Lc5 22.De6+ Kh8 23.Se5 Dc7 24.Tc1 Da7 25.e3 De7 26.Sec6
Dd6 27.Se5 Tc7 28.Kg2 Te7 29.Dxd6 Lxd6 30.Sec6 Tee8 31.Sxa5 Ta8 32.Sb7 Le7 33.Tc7 Lxa3
34.Lxa3 Tfc8 35.Txc8+ Txc8 36.Sc5 Lg6 37.b4 Le8 38.Lxe8 Sxe8 39.Sxf5 Sc7 40.Lb2 Tb8
41.Lxg7+ Kg8 42.Le5
1–0

Münder (Favorite),Michael - Emami (Concordia),Madjid [D78]

HEM (6.2), 08.04.1974

1.d4 Sf6 2.c4 g6 3.Sc3 d5 4.Sf3 Lg7 5.g3 0–0 6.Lg2 dxc4 7.0–0 c6 8.Se5 Le6 9.e4 Sbd7 10.f4
Se8 11.Le3 f6 12.d5 cxd5 13.exd5 Lf5 14.Sxc4 Tc8 15.g4 Lxg4 16.Dxg4 Txc4 17.De6+ Kh8
18.Sb5 Sc5 19.Dh3 Sd3 20.b3 Txf4 21.Tfd1 f5 22.Txd3 Lxa1 23.Lxf4 Db6+ 24.De3 Dxb5 25.Dxe7
Db6+ 26.Le3 Df6 27.d6 Le5 28.Lg5
1–0

(128) Stein (Klub),Bernd - Weber (Klub),Volker [B22]

HEM (6.3), 08.04.1974

1.e4 c5 2.c3 Sf6 3.e5 Sd5 4.d4 cxd4 5.Dxd4 e6 6.Lc4 Sc6 7.De4 d6 8.exd6 Sf6 9.De2 Lxd6 10.Lg5
Dc7 11.Sd2 Ld7 12.Sgf3 a6 13.a4 Tc8 14.0–0 Sg4 15.h3 Sge5 16.La2 0–0 17.Tfe1 b5 18.axb5
axb5 19.Tad1 f6 20.Lh4 Kh8 21.Se4 Le7 22.Lg3 Sxf3+ 23.Dxf3 e5 24.Dd3 Tcd8 25.Ld5 f5 26.Dxb5
fxe4 27.Lxe4 Ld6 28.Lh4 Le7 29.Txd7 Txd7 30.Lxc6 Lxh4 31.Lxd7 Lxf2+ 32.Kf1 Lg3+ 33.Ke2 Lxe1
34.Kxe1 Da7 35.Lc6 e4
0–1

Putzbach (Schachfreunde),Gerd - Kunstowicz (HSG),Uwe [B42]

HEM (6.4), 08.04.1974

1.e4 c5 2.Sf3 e6 3.d4 cxd4 4.Sxd4 a6 5.Ld3 Lc5 6.Sb3 La7 7.De2 Sc6 8.Le3 Lxe3 9.Dxe3 Sge7
10.Dg3 Sg6 11.S1d2 b5 12.c3 e5 13.0–0 0–0 14.Tad1 Df6 15.Tfe1 d6 16.Sf1 Le6 17.Se3 Sce7
18.Td2 Tad8 19.Lc2 Sf4 20.Ted1 d5 21.Df3 Sh3+ 22.Kf1 Dxf3 23.gxf3 Sf4 24.exd5 Lh3+ 25.Kg1 f5
26.Kh1 Tf6 27.Sc5 Sc8 28.d6 Tdx6 29.Lb3+ Kh8 30.Sd7 Txd2 31.Txd2 Td6 32.Txd6 Sxd6
33.Sxe5 g6 34.Sd5 Sxd5 35.Lxd5 Kg7 36.f4 a5 37.Kg1 Kf6 38.f3 Sc8 39.Sd3 g5 40.Sf2 g4
41.Sxh3 gxh3 42.b4 a4 43.Lc6 Sa7 44.Ld7 h5 45.Kf2 h4 46.Ke3
1–0

Zieher (Klub),Hartmut - Hess (HSG),Christian [B19]

HEM (6.5), 08.04.1974



1.e4 c6 2.d4 d5 3.Sc3 dxe4 4.Sxe4 Lf5 5.Sg3 Lg6 6.h4 h6 7.Sf3 Sd7 8.h5 Lh7 9.Ld3 Lxd3 10.Dxd3 Dc7 11.Ld2 e6 12.0–0–0 0–0–0 13.De2 Ld6 14.Se4 Lf4 15.g3 Lxd2+ 16.Sexd2 Sgf6 17.Se5 Thf8 18.f4 c5 19.Sb3 Sxe5 20.dxe5 c4 21.Sd4 Sd5 22.Sb5 Dc5 23.Sd6+ Kb8 24.Dxc4 De3+ 25.Kb1 Dxc3 26.Db5 Sb6 27.a4 Df3 28.Thf1 Dc6 29.Tg1 Dxb5 30.axb5 Tg8 31.Sxf7 Tdf8 32.Sd6 Txf4 33.Tg6 Th4 34.Txe6 Sc8 35.Tf1 Txe5 36.Sxc8 Kxc8 37.Tf7 g5 38.Tee7 g4 39.Tc7+ Kb8 40.Txb7+ Ka8 41.Txa7+ Kb8 42.e6 Te5 43.Tfb7+ Kc8 44.e7 g3 45.Tc7+ Kb8 46.Tab7+ Ka8 47.Ta7+ Kb8 48.Tcb7+ Kc8 49.Ta8+ Kxb7 50.Txg8 Txe7 51.Txg3 h5 (Hängepartie)¹¹²

Der Stand nach 6 Runden :

1.	Putzbach	4	(4) + H
2.	Münder	4	(5)
3.	H. Zieher		
	Heinicke	4	(6)
5.	Kunstowicz	3	(6)
6.	Weber	2 1/2	(4) + H
7.	Hess	2	(5)
8.	Stein	1 1/2	(6)
9.	Schirmer	1	(4) + H
10.	Maahs	1	(4) + H
11.	Emami	1	(6)

¹¹² Fortsetzung fehlt leider



H A M B U R G E R E I N Z E L M E I S T E R S C H A F T

3. – 13. April 1974

im Hamburger Schachklub von 1830 e.V.

7. Runde

Kunstowicz (HSG) - Stein (Klub) 1 : 0

Stein mußte diese Partie wegen Krankheit kampflos aufgeben und kann auch morgen gegen Heß (HSG) nicht antreten.

Weber (Klub), Volker - Münder (Favorite), Michael [A97]

HEM (7.1), 09.04.1974

1.d4 f5 2.g3 Sf6 3.Lg2 e6 4.Sf3 Le7 5.0–0 0–0 6.c4 d6 7.Sc3 De8 8.Te1 Sbd7 9.e4 fxe4 10.Sxe4 Sxe4 11.Txe4 Sf6 12.Te1 Dh5 13.Ld2 Ld7 14.h3 Df5 15.De2 Se8 16.Lc3 Td8 17.Tad1 Lc8 18.Sh2 Sf6 19.f4 Tde8 20.Td3 Ld8 21.Te3 Dg6 22.d5 exd5 23.Lxf6 Txe3 24.Lxd5+ Kh8 25.Lxg7+ Dxc7 26.Dxe3 Lxh3 27.b3 c6 28.Lg2 Lb6
0–1

Maahs (Concordia), Erich - Heinicke (Favorite), Herbert [C06]

HEM (7.2), 09.04.1974

1.e4 e6 2.d4 d5 3.Sd2 Sf6 4.e5 Sfd7 5.Sgf3 c5 6.c3 Sc6 7.Ld3 Db6 8.0–0 cxd4 9.cxd4 Sxd4 10.Sxd4 Dxd4 11.Sf3 Db6 12.Da4 Db4 13.Dc2 h6 14.Ld2 Dc5 15.Da4 Kd8 16.Tac1 Sb6 17.Dh4+ De7 18.Lg5 hxg5 19.Dxh8 Ld7 20.Sxg5 Lc6 21.Dg8 Ke8 22.Sh7 Kd7 23.Tfd1 f5 24.exf6 gxf6 25.Dg6 Lg7 26.Te1 e5 27.Lf5+ Kc7 28.Te3 Td8 29.Tg3 Lh8 30.Dh6 Sc4 31.Tg6 Sd6 32.Lg4 Se8 33.Sf8 Lg7 34.Txg7 Sxg7 35.Dxg7 Dxc7 36.Se6+ Kb6 37.Sxg7 Tg8 38.Sh5 Txg4 39.Sxf6 Td4 40.g3 Td2 41.h4 d4 42.Sg4 Te2 43.h5 Lf3 44.h6 d3 45.Se3 d2 46.Tf1 Le4 47.Sd1 Ld3 48.Se3 Txe3 49.fxe3 Lxf1 50.h7 d1D 51.h8D Ld3+ 52.Kh2 De2+ 53.Kg1 Dxe3+ 54.Kh2 Df2+ 55.Kh3 Df5+ 56.g4 Df3+ 57.Kh2 Df4+ 58.Kg1 Dg3+
0–1

Hess (HSG), Christian - Putzbach (Schachfreunde), Gerd [D31]

HEM (7.3), 09.04.1974

1.c4 e6 2.Sc3 d5 3.cxd5 exd5 4.d4 c6 5.Sf3 Ld6 6.Lg5 f6 7.Lh4 Db6 8.Dd2 Se7 9.e3 Lf5 10.Lg3 Lxg3 11.hxg3 h6 12.Le2 Sd7 13.Sh4 0–0–0 14.Sxf5 Sxf5 15.Dc2 Se7 16.a3 Kb8 17.b4 Dc7 18.Sa4 Ka8 19.Tc1 Sc8 20.Lg4 Sd6 21.Lxd7 Dxd7 22.Sc5 Df5 23.Dxf5 Sxf5 24.a4 The8 25.Kd2 Sd6 26.Tb1 b6 27.Sd3 Se4+ 28.Kc2 Te7 29.Thc1 Kb7 30.Kd1 Tc7 31.Ke2 Kc8 32.Tc2 Kd7 33.Tbc1 Tdc8 34.g4 Kd6 35.f3 Sg5 36.Ta2 Te8 37.Kf2 Sf7 38.Tb2 Tce7 39.Tbc2 Sd8 40.Te1 Se6 41.Tec1 Tc8 42.a5 bxa5 43.bxa5 Tb7 44.Sc5 Sxc5 45.Txc5 Tb2+ 46.Kg3 Tb3 47.Kf2 Tc7 48.T1c2 Tb5 49.f4 Kd7 50.Kf3 Txc5 51.Txc5 Tb7 52.Tc2 Tb3 53.Kf2 Ta3 54.Tc5 Ta2+ 55.Kf3 Ta4 56.g5 hxg5 57.fxg5 fxg5 58.Kg4 Ta3 59.e4 Ta4 60.e5 Txd4+ 61.Kxg5 Tc4 62.Txc4 dxc4 63.Kg6 Ke6
0–1

**Schirmer (Klub), Werner - Zieher (Klub), Hartmut [C95]**

HEM (7.4), 09.04.1974

1.e4 e5 2.Sf3 Sc6 3.Lb5 a6 4.La4 Sf6 5.0-0 Le7 6.Te1 b5 7.Lb3 d6 8.c3 0-0 9.h3 Sb8 10.d4
Sbd7 11.Sbd2 Lb7 12.Lc2 Te8 13.Sf1 Lf8 14.Sg3 g6 15.Lg5 h6 16.Ld2 Lg7 17.Dc1 Kh7 18.h4 c5
19.dxe5 dxe5 20.h5 c4 21.hxg6+ fxg6 22.b4 cxb3 23.axb3 Sc5 24.Da3 Lf8 25.Da2 Dc7 26.b4 Se6
27.Lb3 Sf4 28.Sh4 Te7 29.c4 Td7 30.c5 a5 31.bxa5 Lxc5 32.Le3 Sd3 33.Lxc5 Sxc5 34.Tac1 b4
35.De2 Dxa5 36.Ld5 Lxd5 37.exd5 e4 38.Db2 Ta6 39.d6 Taxd6 40.De5 Sb3 41.Dxa5 Sxa5
42.Sxe4 Sxe4 43.Txe4 Tb7 44.Tc8 b3 45.Tee8 b2 46.Th8+ Kg7 47.Thg8+ Kf7 48.Tcf8+ Ke6
49.Txg6+ Kd5 50.Tf5+ Kc6
0-1

Der Stand nach 7 Runden :

1.	Putzbach	5	(5) + H
2.	Münder	5	(6)
3.	H. Zieher		
	Heinicke	5	(7)
5.	Kunstowicz	4	(7)
6.	Weber	2 1/2	(5) + H
7.	Hess	2	(6)
8.	Stein	1 1/2	(7)
9.	Schirmer	1	(5) + H
	Maahs	1	(5) + H
11.	Emami	1	(6)



H A M B U R G E R E I N Z E L M E I S T E R S C H A F T

3. – 13. April 1974

im Hamburger Schachklub von 1830 e.V.

8. Runde

Zieher (Klub), Hartmut - Maahs (Concordia), Erich [B01]

HEM (8.1), 10.04.1974

1.e4 d5 2.exd5 Sf6 3.d4 Sxd5 4.c4 Sb4 5.a3 S4c6 6.d5 Se5 7.Sf3 Lg4 8.Le2 Sg6 9.0–0 e6 10.Sg5
Lxe2 11.Dxe2 Le7 12.Sxf7 Kxf7 13.dxe6+ Ke8 14.Df3 Se5 15.Dh5+ Sg6 16.Db5+ Sc6 17.Dxb7
Sce5 18.f4 Sg4 19.h3 h5 20.De4 Lc5+ 21.Kh1 Se7 22.Df3 Tb8 23.b4 Dd4 24.bxc5 Dxa1 25.Sc3
Sf6 26.Td1 c6 27.Dd3 Kf8 28.Dd6 Tb1 29.Sxb1 Dxb1 30.Dd8+ Se8 31.Le3 De4 32.Td7 Dxe6
33.Ld4 Tg8 34.Le5 Kf7 35.Txa7 h4 36.Dd3 Sf6 37.Ld6 Te8 38.Kh2 Kg8 39.a4 Sf5 40.Le5 Sg3
41.Dg6 Te7 42.Ta8+ Te8 43.Lxf6 Sf1+ 44.Kh1 Sg3+ 45.Kh2 Sf1+ 46.Kg1 De3+ 47.Kh1 Sg3+
48.Kh2 Sf1+ 49.Kh1

½–½

Putzbach (Schachfreunde), Gerd - Schirmer (Klub), Werner [B74]

HEM (8.2), 10.04.1974

1.e4 c5 2.Sf3 Sc6 3.d4 cxd4 4.Sxd4 g6 5.Le3 Lg7 6.Sc3 Sf6 7.Le2 0–0 8.Sb3 d6 9.0–0 Le6 10.f4
Sa5 11.Sd4 Lc4 12.Ld3 Tc8 13.De2 a6 14.Tac1 d5 15.e5 Se4 16.Sxe4 dxe4 17.Lxc4 Sxc4 18.b3
Sxe3 19.Dxe3 Db6 20.Dxe4 Tfd8 21.Tcd1 f6 22.Kh1 fxe5 23.fxe5 Dc5 24.Dxb7 Lxe5 25.Se6 Txd1
26.Txd1 Dxc2 27.Dd5 Dxd1+ 28.Dxd1 Lb2 29.Sc7

1–0

Stein (Klub) - Hess (HSG) 1 : 0

(wegen Krankheit kampflös entschieden)

Emami (Concordia), Madjid - Weber (Klub), Volker [B92]

HEM (8.3), 10.04.1974

1.e4 c5 2.Sf3 d6 3.d4 cxd4 4.Sxd4 Sf6 5.Sc3 a6 6.Le2 e5 7.Sb3 Le7 8.0–0 0–0 9.Lg5 Le6 10.f4
b5 11.f5 Lc8 12.a3 Sbd7 13.Lf3 Lb7 14.De2 Tc8 15.Tfd1 h6 16.Le3 Dc7 17.Df2 Lc6 18.g4 Sh7
19.Dg3 a5 20.Td2 b4 21.axb4 axb4 22.Ta7 Db8 23.Sd5 Ld8 24.Ta1 Lxd5 25.exd5 Lb6 26.Df2 Sc5
27.Sxc5 Lxc5 28.Ta5 Db6 29.Lxc5 Dxa5 30.Lxd6 Tfe8 31.Te2 e4 32.Txe4 Txe4 33.Lxe4 Sg5
34.Dg2 Db6+

0–1

Münder (Favorite), Michael - Kunstowicz (HSG), Uwe [B24]

HEM (8.4), 10.04.1974

1.e4 c5 2.Sc3 Sf6 3.d3 e6 4.g3 d5 5.Lg2 Sc6 6.Lg5 Le7 7.exd5 exd5 8.Lxf6 Lxf6 9.Sxd5 0–0
10.c3 Te8+ 11.Se2 Lg4 12.Se3 Lh5 13.Dd2 Se5 14.Sf4 Sf3+ 15.Lxf3 Lxf3 16.0–0 Dd7 17.Tfe1 g5
18.Sfg2 Dh3 19.d4 Te6 20.Dd3 Tae8 21.Df5 Lxg2

0–1

Der Stand nach 8 Runden :

1.	Putzbach	6 + H	(7)
2.	H. Zieher	5 1/2	(8)
3.-4.	Heinicke		
	Münder	5	(7)
5.	Kunstowicz	5	(8)
6.	Weber	3 1/2 + H	(7)
7.	Hess	3	(7)
8.	Maahs	1 1/2 + H	(7)
9.	Stein	1 1/2	(8)
10.	Schirmer	1 + H	(7)
11.	Emami	1	(7)



H A M B U R G E R E I N Z E L M E I S T E R S C H A F T

3. – 13. April 1974

im Hamburger Schachklub von 1830 e.V.

9. Runde

Weber (Klub), Volker - Heinicke (Favorite), Herbert [D47]

HEM (9.1), 11.04.1974

1.d4 d5 2.c4 e6 3.Sf3 Sf6 4.Sc3 c6 5.e3 Sbd7 6.Ld3 dxc4 7.Lxc4 b5 8.Ld3 b4 9.Sa4 Lb7 10.e4 c5
11.e5 Sd5 12.0–0 cxd4 13.Te1 Da5 14.Sxd4 0–0–0 15.Lg5 f6 16.Lh4 Sc7 17.Tc1 Lc5 18.Sb5 Sa6
19.exf6 gxf6 20.Sd6+ Kb8 21.Sxb7 Kxb7 22.Df3+ Kb8 23.Lxa6
1–0

Emami (Concordia), Madjid - Zieher (Klub), Hartmut [C52]

HEM (9.2), 11.04.1974

1.e4 e5 2.Sf3 Sc6 3.Lc4 Lc5 4.b4 Lxb4 5.c3 La5 6.d4 exd4 7.0–0 Sf6 8.e5 Se4 9.cxd4 d5 10.exd6
Sxd6 11.Lb3 Lg4 12.d5 Lxf3 13.Dxf3 Se5 14.Dg3 Sg6 15.La4+ b5 16.Lc2 0–0 17.a4 a6 18.f4 Dh4
19.Df3 Tfe8 20.axb5 axb5 21.Txa5 Txa5 22.Lb2 Sc4 23.Dc3 f6 24.Lb3 Sxf4 25.Lxc4 bxc4 26.Dxa5
Se2+ 27.Kh1 Sg3+ 28.Kg1 Sxf1 29.Lc3 Dxh2+ 30.Kxf1 Dh1+ 31.Kf2 Dxb1 32.g4 Dd3
0–1

Münder (Favorite), Michael - Putzbach (Schachfreunde), Gerd [D37]

HEM (9.3), 11.04.1974

1.d4 d5 2.c4 e6 3.Sf3 Le7 4.Sc3 Sf6 5.Lf4 0–0 6.e3 a6 7.Tc1 Sbd7 8.cxd5 exd5 9.Ld3 c6 10.h3
Te8 11.Se5 Sf8 12.Db3 Se6 13.Lh2 Sd7 14.Sf3 Sdf8 15.0–0 Ld6 16.Lxd6 Dxd6 17.Sa4 Ld7
18.Db6 Te8 19.b4 Le8 20.Da5 Sd7 21.Sb6 Sxb6 22.Dxb6 a5 23.b5 Da3 24.Lf5 Sf8 25.Lb1 cxb5
26.Se5 Se6
0–1

Damit sicherte sich Putzbach zwei Runden vor Schluß zum ersten Mal die Hamburger Meisterschaft — in überlegener Manier! Der Klub gratuliert dem sympathischen "Schachfreund" zum Titelgewinn und wünscht ihm auch für künftige Aufgaben auf nationaler (und internationaler) Ebene viel Erfolg!

Hess (HSG), Christian - Schirmer (Klub), Werner [E74]

HEM (9.4), 11.04.1974

1.d4 Sf6 2.c4 g6 3.Sc3 Lg7 4.e4 d6 5.Le2 0–0 6.Lg5 c5 7.d5 h6 8.Le3 e6 9.Dd2 exd5 10.exd5
Kh7 11.h3 Sa6 12.Ld3 Te8 13.Sf3 Sc7 14.0–0 Ld7 15.Lf4 Lc8 16.Tae1 Tb8 17.a4 a6 18.Lh2 Txe1
19.Txe1 b5 20.axb5 axb5 21.cxb5 Scxd5 22.Sxd5 Sxd5 23.Lc4 Sb6 24.Lxf7 Df6 25.Dxd6 Ta8
26.Dxf6 Lxf6 27.Le5 Kg7 28.Lxf6+ Kxf6 29.Se5 g5 30.Lh5 Ta2 31.Sg4+ Lxg4 32.Lxg4 Sc4 33.Le6
1–0

Kunstowicz (HSG), Uwe - Maahs (Concordia), Erich [A62]

HEM (9.5), 11.04.1974

1.d4 Sf6 2.c4 c5 3.d5 e6 4.Sc3 exd5 5.cxd5 d6 6.Sf3 g6 7.g3 Lg7 8.Lg2 0–0 9.0–0 a6 10.a4 b6
11.Sd2 Se8 12.Sc4 Sd7 13.f4 f5 14.e4 Tb8 15.Te1 Sdf6 16.e5 Sg4 17.h3 Sh6 18.Ta2 Dc7 19.Le3



Ld7 20.Lf2 Kh8 21.Df3 b5 22.axb5 axb5 23.exd6 Sxd6 24.Sxd6 Dxd6 25.Tea1 Sg8 26.Ta6 Tb6
 27.Txb6 Dxb6 28.Tc1 Dd6 29.Sd1 Tc8 30.Da3 b4 31.Da5 c4 32.Le1 c3 33.bxc3 Sf6 34.c4 Se4
 35.Lxe4 fxe4 36.Lxb4 Ld4+ 37.Kh2 Df6 38.Ld2 h5 39.Le3 h4 40.Lxd4 Dxd4 41.Dc3 hxg3+ 42.Kxg3
 Txc4 43.Dxc4 Dg1+ 44.Kh4 g5+ 45.Kh5 Le8+ 46.Kh6 Db6+ 47.Kxg5 Dg6+ 48.Kh4 Dh5+ 49.Kg3
 Df3+ 50.Kh2 Dxf4+ 51.Kg1
 1–0

Hängepartie aus der 5. Runde:

Weber (Klub), Volker - Putzbach (Schachfreunde), Gerd [D36]

51.Sc2 c3 52.Th2 Td2 53.Teh1 Txb2 54.Txb2 Sc4 55.Th3 Kg6 56.d6 Sxd6 57.Txb4 Sc4 58.Th3 a5
 59.a3 Sxa3 60.Sxa3 Ta4 61.Th6+ Kg7 62.Tf6 Txa3+ 63.Kb1 b4 64.Txf5 b3 65.Tc5 b2 66.Kc2 Ta1
 67.Tb5 Tc1+
 0–1

Der Stand nach 9 Runden :

1.	- Hamburger Meister -		
	P u t z b a c h (Schachfreunde)	8	(8)
2.	H. Zieher (Klub)	6 1/2	(9)
3.	Kunstowicz (HSG)	6	(9)
4.-5.	Heinicke (Favorite)	5	(8)
	Münder (Favorite)	5	(8)
6.	Weber (Klub)	4 1/2 + H	(8)
7.	Hess (HSG)	4	(8)
8.	Maahs (Concordia)	1 1/2 + H	(8)
9.	Stein (Klub)	1 1/2	(8)
10.	Schirmer (Klub)	1 + H	(8)
11.	Emami (Concordia)	1	(8)

Der Hamburger Schachklub von 1830 e.V.

2 Hamburg 76
 Uhlandstr. 62
 Tel. 250 21 85

spielt d i e n s t a g s und f r e i t a g s in seinem Klubheim!

An jedem ersten Freitag im Monat wird ein Blitzturnier mit "Welt- Pokal-Wertung" über das ganze Jahr ausgetragen!

An jedem Freitag

18 - 20 h Training für Fortgeschrittene (Spieler der A- und
 B-Klasse) mit Ch. Zickelbein
 ab 20 h Anfängerlehrgang mit Ch. Zickelbein

An jedem letzten Dienstag im Monat

besteht für Spieler der A- und B-Klasse Gelegenheit zu einem praktischen Training bei
Simultanpartien gegen Meisterspieler des Klubs: Training wird hier mit einer spielerischen Situation
 verbunden — die Gegner des Simultanspielers werden von starken Spielern pädagogisch beraten
 und lernen so unmittelbar, ihren Denkprozeß zu verbessern!



H A M B U R G E R E I N Z E L M E I S T E R S C H A F T

3. – 13. April 1974

im Hamburger Schachklub von 1830 e.V.

10. Runde

Weber (HSK),Volker - Kunstowicz (HSG),Uwe [E73]

HEM (10.1), 12.04.1974

1.d4 g6 2.c4 Lg7 3.Sc3 Sf6 4.e4 d6 5.Le2 0–0 6.Lg5 Sc6 7.d5 Se5 8.f4 Sed7 9.Sf3 c6 10.Tb1 cxd5
11.cxd5 Sc5 12.Sd2 a5 13.0–0 a4 14.Kh1 Ld7 15.De1 h6 16.Lh4 Tb8 17.e5 Se8 18.Lf3 g5 19.fxg5
hxg5 20.Lxg5 dxe5 21.De3 b6 22.Lh6 Lf5 23.Le4 Lxe4 24.Sdxe4 Sxe4 25.Lxg7 Sxg7 26.Dxe4 Dd6
27.Tbe1 f6 28.Tf3 a3 29.bxa3 Dc5 30.Dg6 Tbc8 31.Tg3 Tf7 32.Th3 e6 33.dxe6
1–0

Putzbach (Schachfreunde),Gerd - Heinicke (Favorite),Herbert [B74]

HEM (10.2), 12.04.1974

1.e4 c5 2.Sf3 Sc6 3.d4 cxd4 4.Sxd4 g6 5.Le3 Lg7 6.Sc3 Sf6 7.Le2 0–0 8.Sb3 d6 9.0–0 a5 10.a4
Le6 11.Sd4 d5 12.Sxe6 fxe6 13.Lg4 d4 14.Lxe6+ Kh8 15.e5 Se8 16.f4 dxe3 17.Dg4 Sd4 18.Lc4
Dc8 19.Dxc8 Txc8 20.Ld3 Sc7 21.Tae1 Sce6 22.g3 e2 23.Sxe2 Sxc2 24.Tb1 Sb4 25.Lb5 Tcd8
26.Tfc1 b6 27.Tc4 g5 28.Tf1 gxf4 29.gxf4 Td2 30.Sg3 Sd5 31.Se4 Txb2 32.f5 Se3 33.Tc6 Sd4
34.f6 exf6 35.exf6 Lh6 36.Tc7 Sxb5 37.axb5 Tg8+ 38.Sg3 Sxf1 39.f7 Tf8 40.Kxf1 Lf4 41.Te7 Lxg3
42.Te8 Tf2+
0–1

Stein (Klub) - Maahs (Concordia) 1 : 0 (ohne Kampf)

Emami (Concordia),Madjid - Hess (HSG),Christian [B09]

HEM (10.4), 12.04.1974

1.e4 g6 2.d4 Lg7 3.Sc3 d6 4.Lc4 Sf6 5.f4 0–0 6.Sf3 c6 7.a4 d5 8.exd5 cxd5 9.Ld3 Sc6 10.Se2 Sb4
11.Se5 Sxd3+ 12.cxd3 Lg4 13.h3 Lxe2 14.Dxe2 Db6 15.Le3 Tac8 16.0–0 Db3 17.Tfc1 e6 18.g4
Tfd8 19.h4 h5 20.f5 Sxg4 21.Sxg4 hxg4 22.fxg6 fxg6 23.Dxg4 Txc1+ 24.Txc1 Dxd3 25.Dxe6+ Kh7
26.Tf1 Tf8 27.Txf8 Lxf8 28.Df7+ Lg7 29.Lf2 Dd1+ 30.Kg2 Dg4+ 31.Kf1 Dh3+ 32.Kg1 Db3 33.Kg2
a6 34.h5
½–½

Münder (Favorite),Michael - Schirmer (Klub),Werner [E84]

HEM (10.5), 12.04.1974

1.d4 Sf6 2.c4 g6 3.Sc3 Lg7 4.e4 d6 5.f3 0–0 6.Le3 Sc6 7.Sge2 a6 8.Dd2 Tb8 9.Tc1 Ld7 10.b3 b5
11.cxb5 axb5 12.g3 e5 13.d5 Sa5 14.Lg2 b4 15.Sd1 c5 16.Sb2 Se8 17.0–0 Sc7 18.f4 Sb5 19.fxe5
Lxe5 20.Sd3 Lg7 21.e5 Te8 22.Lg5 Db6 23.Df4 Lf5 24.Df2 Lxd3 25.Dxf7+ Kh8 26.Lf6 Tg8 27.Sf4
Lxf1 28.Sxg6+ hxg6 29.Dxg6 c4+ 30.Kh1 Ld3 31.Dh6+ Lh7 32.Le4
1–0

Hängepartie aus der 5. Runde:

Schirmer (Klub) - Maahs (Concordia) 1 : 0

(Maahs erschien zu spät zur Wiederaufnahme der Partie.)

Der Stand vor der letzten Runde:

1.	(Hamburger Meister) Putzbach (Sfr)	8	(9)
2.	Hartmut Zieher (Klub)	6 1/2	(9)
3.	Heinicke (Favorite)	6	(9)
4.	Münder (Favorite)	6	(9)
5.	Kunstowicz (HSG)	6	(10)
6.	Weber (Klub)	5 1/2	(9)
7.	Hess (HSG)	4 1/2	(9)
8.	Stein (Klub)	2 1/2	(9)
9.	Schirmer (Klub)	2	(9)
10. – 11.	Emami (Concordia)	1 1/2	(9)
	Maahs (Concordia)	1 1/2	(9)

Der neue Hamburger Meister Putzbach, der bisher alle seine Gegner so sauber verputzt hat, wurde von Altmeister Heinicke selbst in den Bach gestoßen. Die sizilianische Partie ist doch, wie es schon Gutmayer erkannte, eine heimtückische Waffe! Wir hoffen nun, daß es unserem Youngster Hartmut Zieher in der letzten Runde zum zweiten Mal gelingt, den neuen Hamburger Meister in den Bach zu ziehen - oder, falls er sich psychisch noch nicht aufgerappelt haben sollte, ihn gar nicht erst aus dem Bach klettern zu lassen. Seine Schachfreunde um Boß Zippert können ja heute abend bei der Siegesfeier den Back voller Sekt laufen lassen, so daß ihm wieder wohler wird!

Sollte Hartmut auf diese oder jene Weise - dank der Mithilfe anderer z.B. - seinen zweiten Platz verteidigen, hätte er einen großen Erfolg errungen, und auch im Klub würden heute abend ein paar Sektkorken knallen - nicht die ersten übrigens, seitdem sich unser Geschäftsführer Knauer während der Hamburger Meisterschaft zu einer Art "Klub-Vater" entwickelt hat, der übrigens auch 'ne tüchtige "Klub-Mutter" mit in die "Klub-Ehe" bringt!

Die Meisterschaft ist zwar entschieden, aber um die Plätze 2 - 6 wird noch hart gekämpft werden. Der 2. und 3. Sieger erhalten wie der Erste Zuschüsse zu Turnierreisen, und die Plätze 4 - 6 berechtigen zur Teilnahme an der Hamburger Meisterschaft 1975 ohne vorherige Qualifikation in den LIGA-Turnieren. Dieses Ziel hat Volker Weber schon fast erreicht, doch muß er sich heute ausgerechnet gegen Christian Hess wehren, der mit einem Sieg den armen Volker noch wieder in die LIGA zurückverweisen könnte - und wie schwer die Qualifikation in der LIGA ist, davon kann Volker ein Lied singen, in das manch anderer einfallen kann ...

Heute abend wird sich eine schnelle Bulletin-Redaktion um aktuelle Berichterstattung bemühen und sich notfalls sogar den Sekt versagen - was einem Abstinenzler nicht schwer fällt.



H A M B U R G E R E I N Z E L M E I S T E R S C H A F T

3. – 13. April 1974

im Hamburger Schachklub von 1830 e.V.

Abschlußbulletin

Die letzte Stunde der letzten Runde ist angebrochen, und der Redaktor setzt sich an sein letztes Turnierbulletin, für das er besondere Aktualität protzend versprochen hat und nun doch nicht bieten kann, weil die Meister besonders hart kämpfen. In einer dramatischen Kampfpartie schickte sich der neue Meister Putzbach an, H. Ziehers Dame einzufangen, doch ein Figurenopfer zerriß das Netz, das Hartmuts kostbarstes Stück hinabziehen sollte, und leitete einen gefährlichen Angriff ein. Hartmut genügte für die Verteidigung des zweiten Platzes ein Remis, und so verwarf er die schärfste Angriffsvariante und wählte eine Fortsetzung, die zum Dauerschach geführt hätte, wenn Putzbach die stärkste Fortsetzung seinerseits gewählt hätte, "Doch da kennen Sie den Putzbach schlecht!" meinten die Schachfreunde. "Wenn der noch kämpfen kann, kämpft er. Putzbach spielt nicht remis!" Es ging also weiter, und der verzweifelte Bulletin-Redaktor mußte weiterhin auf seine erste und wichtigste (!) Partie warten, denn die ärgerliche kampflöse Niederlage von Münder gegen Maahs ausdrücklich zu vermehren, lohnte ja kaum - auch Schachmeister sollten zu ihrer Information über den Rundenbeginn die Rundschreiben des Turnierleiters lesen Der frühere Jugendwart des Klubs im Redaktor zitterte noch mehr als er wartete: Wird Hartmut trotz schlechterer Zeit noch ein Remis erkämpfen? Ein paar Züge später hatte er die vorher angestrebte Situation auf dem Brett: Dauerschach, und diesmal keine Chance für Putzbach, dem Dauerschach zu entgehen.

Jeder erfahrene Routinier hätte nun vielleicht das Remis, um Gutmayersch zu reden, beim Schopf ergriffen. Hartmut aber gab nur zweimal Schach, um ein wenig Zeit zu gewinnen, und setzte die Partie im Gewinnsinne fort und zugleich - angesichts seiner Zeitnot - seinen zweiten Platz aufs Spiel. "Das gefällt mir!" "Der Junge ist Klasse!" - Das waren nur zwei Kommentare aus dem Publikum, das sich um das Brett drängte. Das Urteil "Klasse!" stammte von keinem Geringeren als von Altmeister Reber (BUE).

Der Ex-Meister Münder meinte zwar, es sei selbstverständlich in einer so klar gewonnenen Stellung fortzusetzen, aber angesichts der Zeitnot halte ich Hartmuts Entscheidung doch für außerordentlich mutig. Und nun, da ich diesen Stimmungsbericht von der letzten Runde in die Maschine jage, hat Hartmut weitere Schritt zum Sieg getan: Dame und zwei Bauern gegen Turm und Läufer, und sonst nur noch die nackten Könige, wenn meine Kiebitze, als Brieftauben ausgesandt, richtig gezählt haben:

Da kann also nichts mehr passieren, denn die Dame wird er doch nicht einstellen - die Zeiten sind vorbei, auch wenn's mal so angefangen hat, vor Jahren in der Heinrich-Hertz-Schule. Inzwischen ist er ein gestandener Mann, der Hartmut, zumindest am Schachbrett weiß er genau, wie man die Damen behandelt. (Ergänzungen des Protokolls für klubinterne Zwecke werden aus den Kreisen der Mädchengruppe gern angenommen, Thomas Woisin, mein technischer Leiter, wird sie mit besonderer Lust, vermute ich, drucken ...)

Nun aber werden auch die ersten Partien geliefert:

Schirmer - Emami 0 : 1

Hess - Weber 1/2 : 1/2

Damit hat auch der zweite Klubspieler sein Klassenziel erreicht: die Vorberechtigung für die Hamburger Meisterschaft 1975. Glückwunsch, Volker!

Die Partien der letzten Runde:¹¹³**Hess (HSG),Christian - Weber (Klub),Volker [A16]**

HEM (11.1), 13.04.1974

1.c4 Sf6 2.Sc3 d5 3.cxd5 Sxd5 4.g3 g6 5.Lg2 Sb6 6.d3 Lg7 7.Le3 0-0 8.Dd2 c6 9.Lh6 e5 10.h4 Lxh6 11.Dxh6 f6 12.Sf3 De7 13.Td1 Sa6 14.Dc1 h5 15.0-0 Le6 16.d4 e4 17.Sxe4 Lxa2 18.Sc5 Sxc5 19.dxc5 Sd7 20.Td6 Tad8 21.Tfd1 Ld5 22.Dh6 Lf7 23.b4 Se5 24.Sxe5 Txd6 25.Txd6 Dxe5 26.Td7 Tb8 27.e3 De6 28.Df4 Dxd7 29.Dxb8+ Kg7 30.Dxa7 Lc4 31.Da1 Kf7 32.Lf1 Lxf1 33.Kxf1 Dd3+ 34.Kg1 Dc4 35.Da5 Ke6 36.Dd8 Db5 37.Dg8+ Kf5 38.Dc8+ Ke5 39.De8+ Kf5 40.Dd7+ Ke5 41.Dd6+ Kf5

 $\frac{1}{2}-\frac{1}{2}$ **Schirmer (Klub),Werner - Emami (Concordia),Madjid [B44]**

HEM (11.2), 13.04.1974

1.e4 c5 2.Sf3 e6 3.d4 cxd4 4.Sxd4 Sc6 5.Le3 a6 6.c4 Sge7 7.Sc3 Sxd4 8.Dxd4 Sc6 9.Dd2 Le7 10.Le2 0-0 11.0-0 b6 12.Tad1 Ta7 13.f4 Dc7 14.Ld3 Td8 15.Lb1 Tb7 16.f5 b5 17.Df2 Se5 18.Lf4 Lc5 19.Td4 Lxd4 20.Dxd4 d6 21.Kh1 Dxc4 22.Dd1 Tbd7 23.a3 exf5 24.exf5 Lb7 25.f6 gxf6 26.Tf2 Te7 27.h3 a5 28.Lxe5 Txe5 29.Txf6 Tg5 30.Tf2 Dh4 31.Dc2 Te8 32.Dd2 Dxh3+ 33.Kg1 Te1+ 34.Dxe1 Tgx2+ 35.Kf1 Tg1+

0-1

Maahs (Concordia)

-

Münder (Favorite) 1 : 0 (ohne Kampf)

Zieher (Klub),Hartmut - Putzbach (Schachfreunde),Gerd [B39]¹¹⁴

HEM (11.4), 13.04.1974

1.e4 c5 2.Sf3 Sc6 3.d4 cxd4 4.Sxd4 g6 5.c4 Lg7 6.Le3 Sf6 7.Sc3 Sg4 8.Dxg4 Sxd4 9.Dd1 Sc6 10.Le2 d6 11.Dd2 Ld7 12.Tc1 0-0 13.Lh6 Tc8 14.h4 Da5 15.h5 Lxh6 16.Dxh6 g5 17.0-0 f6 18.f4 Sd8 19.Sd5 Te8 20.b4 Dxa2 21.fxg5 Sf7 22.Sxf6+ exf6 23.Dxf6 Tf8 24.h6 Sxh6 25.Dxh6 Dd2 26.c5 De3+ 27.Kh2 Dxe4 28.Lc4+ d5 29.g6 De5+ 30.Kh1 hxg6 31.Dxg6+ Kh8 32.Dh6+ Kg8 33.Dg6+ Kh8 34.Dh6+ Kg8 35.Tfe1 Df5 36.Te7 Tf7 37.Txf7 Kxf7 38.Tf1 dxc4 39.Txf5+ Lxf5 40.Df4 Th8+ 41.Kg1 Kg6 42.Dxc4 Te8 43.Dd5 Le4 44.Dd7 Lc6 45.Dd6+ Kf5 46.Dd3+ Kf4 47.g3+ Kg5 48.b5 Le4 49.De3+ Kg6 50.Df4 Te6 51.Db8 a6 52.c6 bxc6 53.bxa6 c5 54.Dc8 Kf7 55.a7 Te8 56.Dxc5 La8 57.Kf2 Tf8 58.g4 Tg8 59.Kg3 Kg7 60.Kf4 Kf7 61.Kf5 Kg7 62.De7+ Kh8 63.g5 Lg2 64.g6

1-0

Heinicke (Favorite),Herbert - Stein (Klub),Bernd [A34]

HEM (11.5), 13.04.1974

1.Sf3 Sf6 2.c4 c5 3.g3 d5 4.Lg2 Sc6 5.cxd5 Sxd5 6.Sc3 Sc7 7.0-0 e5 8.d3 Le7 9.Le3 0-0 10.Tc1 Le6 11.a3 b6 12.Da4 Sd4 13.Sd2 Sd5 14.Lxd4 exd4 15.Sxd5 Lxd5 16.Lxd5 Dxd5 17.Sf3 Tfe8 18.Dc4 Tad8 19.Dxd5 Txd5 20.Tc2 Ld6 21.a4 a5 22.Te1 f5 23.Sd2 Kf7 24.Kg2 h5 25.Sc4 Lc7 26.Th1 Td7 27.h4 g6 28.Kf3 Kf6 29.Td1 Ted8 30.Tcd2 Te8 31.e3 Te6 32.e4 Tde7 33.Te2 fxe4+ 34.dxe4 Lb8 35.Td3 Tf7 36.Kg2 Ke7 37.Tb3 Lc7 38.f4 Kd7 39.Kf3 Kc6 40.Sa3 Tfe7 41.Td3 Te8

¹¹³ Die Ausgabe vom 10. Spieltag fehlt mir leider.¹¹⁴ Diese Partie hat Hartmut Zieher noch einmal analysiert, siehe Seite 371.



42.Sb5 Lb8 43.b3 T6e7 44.Tdd2 Te6 45.e5 T8e7 46.Te4 Tf7 47.Ke2 Kd5 48.Kd3 Te8 49.Te1 Te6
50.Tc2 Te8 51.Sa3 Te6 52.Sc4 Lc7 53.Sd2 Ld8 54.Se4 Le7 55.Sd2 Ld8 56.Te4
½–½

Der Endstand:

I.	Putzbach (Schachfreunde)	8	
II.	H. Zieher (Klub)	7 1/2	
III.	Heinicke (Favorite)	6 1/2	
IV.	Münder (Favorite)	6	(25 1/2)
V.	Weber (Klub)	6	(24)
VI.	Kunstowicz (HSG)	6	(23 1/2)
7.	Hess (HSG)	5	
8.	Stein (Klub)	3	
9.	Maahs (Concordia)	2 1/2	(12 1/4)
10.	Emami (Concordia)	2 1/2	(7 1/2)
11.	Schirmer (Klub)	2	

Trotz zweier Niederlagen in den letzten Runden wurde Putzbach (Schachfreunde) Hamburger Meister und wird nun in den nächsten Tagen mit dem Meister von 1973, Münder (Favorite), um die Teilnahmeberechtigung an der Deutschen Meisterschaft kämpfen. Der Wettkampf über 4 Partien beginnt am Dienstag, 16. April 1974, um 19 Uhr im Klub ¹¹⁵ausgetragen.

2. Sieger - wie schon in der Hamburger Jugendmeisterschaft - wurde Hartmut Zieher (Klub). Er war für viele die große Überraschung des Turniers, das bewies, daß der "zähe Zieher" nicht nur zäh ist, sondern auch spielen kann.

Wenn der Titelgewinn Putzbachs eine kleine Überraschung ist, so ist Hartmuts Erfolg fast eine Sensation,, Putzbach hat über Jahre hinweg als Spitzenspieler der Schachfreunde schon überzeugenden Leistungen geboten - dieser Sieg in der Hamburger Meisterschaft öffnet ihm vielleicht den Weg ins nationale und internationale Schach. Unser Glückwunsch gilt nicht nur ihm allein, auch seinem Verein, den aktiven "Schachfreunden" gratulieren wir sehr herzlich zu diesem schönen Erfolg, der im Jubiläumsjahr zur rechten Zeit kommt. Sicher wird er dem Verein auch für seine Leistungsklasse neue Impulse geben! Eine ähnliche Wirkung darf der Klub von H. Ziehers Leistung erwarten: Mit Bernd Stein, dem Hamburger Jugendmeister, hat sich ein weiterer Jugendlicher profiliert, so daß nun drei Jugendliche zum Kreis der Ober-, künftig der Bundesliga-Mannschaft gehören, denn Rainer Grünberg ist in diesem Team schon länger zu Hause. Damit ist auch in dieser Mannschaft frischer Wind zu erwarten, der hoffentlich unseren Gegner heftig ins Gesicht blasen wird!

Im Urteil der Fachleute wurde Hartmuts Leistung allgemein anerkannt. Meister Kunstowicz verglich seine Vorstellung mit dem ersten Sieg von Walter Rostalski in der Hamburger Meisterschaft, Walter war damals auch 18 Jahre alt und spielte ähnlich zäh und kombinationsstark in der Defensive. Hartmut ist jedoch nach Kunstowicz' Urteil in der Offensive und in der Partieranlage noch schwächer. Dagegen bescheinigte ihm Altmeister Rellstab, der als Kiebitz oft im Klub war, daß er

¹¹⁵ Der Satz wurde von mir korrigiert



- wie auch Bernd Stein - recht interessant und unternehmend spielt und "für sein Alter" fundierte Kenntnisse besitzt, seine Partien gut anlegt. Er sagte Putzbach und beiden Jugendmeistern eine gute Zukunft voraus, wenn sie sich weiterhin im Schachtraining und -spiel so stark engagieren.

Altmeister Heinicke wurde 3. Sieger - nach Meister Rellstab eine ausgezeichnete Leistung. Wir danken ihm für zwei harte Partien gegen unsere Jugendlichen - Hartmut verlor trotz heftiger Gegenwehr wegen einer Ungenauigkeit in einem etwas schlechteren Endspiel, und Bernd hielt in der letzten Runde remis: 2 Partien, aus denen viel zu lernen ist!

Den 4.-6. Platz teilten Münder, Weber und Kunstowicz. Für Münder und Kunstowicz bedeutete das Turnier vor allem Training. Beide haben ihre Qualifikation für die Deutsche Meisterschaft bzw. den Stichkampf um die Teilnahmeberechtigung an diesem Turnier schon bei anderen Gelegenheiten erkämpft,, Kunstowicz war nicht recht in Form, trug aber die Enttäuschung, die er selbst sich bereitete (unter Mithilfe seiner Gegner) mit Fassung - wünschen wir ihm für die Deutsche Meisterschaft mehr Erfolg! Auch Volker Weber ist vielleicht ein wenig enttäuscht - er begann sehr schlecht, dürfte sich aber damit trösten, in den letzten Runden wenigstens noch die Vorberechtigung für das nächste Hamburger Titeltturnier erkämpft zu haben - zum Schaden von Christian Hess, der knapp abgefangen wurde.

Die Organisation des Turniers durch den Landesturnierleiter Schmidt war vorbildlich; Frank Waligora lobte auch den Ausrichter, der von Runde zu Runde - ein Novum in Hamburg - mit Bulletins aufwartete und um Verzeihung bittet, daß er dabei - besonders in diesen letzten Bulletin - vor allem aus der eigenen Perspektive schreibt. Schließlich war's für uns ein besonderes Turnier: Die erste Hamburger Meisterschaft im eigenen Klubheim! Der alte Bundes-Willi, der frühere Turnierleiter des Deutschen Schachbundes, Willi Fohl, beehrte uns zweimal mit seinem Besuch und sagte zu unserer Freude: "Ich kenne keinen Klub, der solch ein Heim hat!"

Daß unser KLübheim hoffentlich auch für die Gäste - Turnierspieler wie Kiebitze - für die Dauer des Turniers zu einem Heim geworden ist, dürfte sicher auch das Verdienst der verantwortlichen Gastgeber sein: Frau und Herr Knauer haben in unermüdlichem Einsatz für das Wohl aller Gäste gesorgt. Und Werner Schirmer, auch das wohl ein Novum in Hamburger Schachkreisen, sprach zum Abschluß mit zwei Blumensträußen für Frau Knauer und Frau Rodatz den Dank aller Teilnehmer aus!

Der Klub hofft, daß seine Gäste bei Gelegenheit gern wiederkommen werden, und lädt den Hamburger Schachverband herzlich ein, auch die nächste Hamburger Einzelmeisterschaft 1975 wieder in seinen Räumen zu spielen!



Hamburger Einzelmeisterschaft – 11. und letzte Runde

Weiß: H. Z i e h e r (Klub) Schwarz: P u t z b a c h (Schachfreunde)

(mit Anmerkungen und Analysen von H. Zieher)

1. e4 , c5
 2. Sf3 , Sc6
 3. d4 , cd4:
 4. Sd4:, g6
 5. c4 , Lg7 (Anstelle von 5. .. Lg7 ist auch möglich 5... Sf6,
 6. Sc5 , Sd4: 7. Dd4:, d6 8.Lej,Lg7
 9. f3 , 0-0 10. Dd2 , Da5 11. Te1 , Le6
 12. Sd5 , Dd2: 13. Kd2: ,Ld5:
 14. cd5: mit deutlichem Endspielvorteil für Weiß)
 6. Le3 , Sf6
 7. Sc3 , Sg4
 8. Dg4: , Sd4:
 9. Dd1 , Sc6 (Gilt als schwächer. Üblicherweise wird hier
 9. .. Se6 oder 9. .. e5 gespielt)
 10. Le2 , d6
 11. Dd2 , Ld7
 12. Tc1 , 0-0
 13. Lh6 , Tc8
 14. h4 (Keinesfalls zu scharf, da noch keine Schwächung mit diesen Zug verbunden ist)
 14. .. , Da5 (Beinhaltet eine raffinierte Verteidigungsidee, wie der Partieverlauf zeigen wird)
 15. h5 , Lh6:
 16. Dh6: , g5 ! (Damit wird die weiße Dame zunächst vom Spielverlauf ausgeschlossen: allerdings wird mit Hilfe von f4 eine Befreiung sicherlich möglich sein)
 17. 0-0 ! (Entfesselt den Springer, bringt den Turm, der nun auf der h-Linie nichts mehr zu suchen hat, auf die f-Linie und stellt den König sicherer)

17. ... f6
 18. f4 , (Mit der Idee Sd5)
 18. .. , Sd8 (..e6?, 19.Sb5!; Sd8 droht Sf7, jedoch ...)
 19. Sd5: ! (Weiß muß um jeden Preis angreifen, weil seine Dame doch schon sehr gefährdet ist)
 19. .. , Te8
 20. b4 ! (Lenkt die Dame ab; sofort 20. fg5: scheitert an .. .Sf7 21 .Sf6: -, ef6: 22. Df6:, Sg5:!)
 20. .. , Da2: (20. .. Dd5: 21. ed5:, Sf7 22. fg5:, Sh6: 23.gh6: mit weiterhin guten Chancen für Weiß)
 21. fg5: , Sf7 (21. . . .De2: scheitert an 22. g6 nebst Matt)
 22. Sf6:+, ef6:
 23. Df6:, Tf8
 (Weiß steht in dieser Stellung sicherlich kurz vor dem. Sieg; wie aber hat er den entscheidenden Streich zu führen? 24.h6? oder g6?, das ist hier die Frage! In Anbetracht dessen, daß ein Remis zum 2. Platz reichte, entschloß ich mich zu dem nach h6 möglichen Dauerschach. Wie die Analyse jedoch zeigte, hätte g6 wahrscheinlich gewonnen. Während der Partie hatte ich aber nicht mehr genug Zeit, alles präzise durchzurechnen. Schade !
 Nach 24. g6 hätte folgen können :
 A. 24. .. hg6; 25. h6, Sh6: 26. Dg6:+ , Kh8
 27. Dh6: +, Kg8 28. Dg6+, Kh8 29.Tc3 mit den entscheidenden Drohungen Tg3 oder auch Dh6+ nebst Tg3;
 B. 24. .. Sg5 25.Dg5:, De2 26. Dh6 und gewinnt;
 C. 24. .. , Se5! 25. De7! , hg6: 26. h6 , Tf7 (Sf7



27. Df6 , Sh6 : 28. Dg6:+ , Kh8 29. Dh6:+, Kg8
30. Dg6+ , Kh8 31. Tc3 und gewinnt) 27. Tf7: ,
Sf7: 29. Df6 , Sh6: (..Kf8 29. Tf1 , Le8 30. h7
und gewinnt) 29. Dg6:+ , Kh8 (.. Kf8 , 30. Tf1 ,
Ke7 31. Df6+ , Ke8 32. Df 8 matt)
30. Dh6:+, Kg8 31. Dg6+ , Kh8 und Weiß hat
weiterhin viele Angriffsmöglichkeiten.
Nach diesen Variantenwust nun aber wieder
zum Partieverlauf :)
24. h6 , Sh6:
25. Dh6:, Dd2 (25. .. De2 - was ich erwartet
hatte - fuhr nach 26. g6, hg6: 27. Dg6:+ zum
Remis durch Dauerschach, Schwarz versucht
hier jedoch noch auf Gewinn zu spielen, was
stellungsmäßig bestimmt verfehlt ist, aber
verständlich wird, wenn man bedenkt, daß er
ja schon sicher Hamburger Meister war)
26. c5! . De3+ (Hier wie auch noch im
nächsten Zug hätte De2: immer noch zum
Remis geführt)
27. Kh2 , De4:
28. Lc4+ , d5
29. g6 , De5+?? (Verliert die Partie; besser war
29...hg6: 30. Ld5:+, Dd5: 31. Dg6:+mit
Dauerschach)
30. Kj1 , hg6:
31. Dg6:+ , Kh8
32. Dh6+ , Kg8
33. Dg6+ , Kh8
34. Dh6+ , Kg8
35. Tfe1 , (Obwohl ich hier nur noch 5 min für
die restlichen 15 Züge hatte, entschloß ich
mich, auf diese Weise auf Gewinn zu spielen.
Ich hatte alle möglichen Antwortzüge
berechnet und war in allen Varianten zu
klarem Gewinn für Weiß gekommen; z.B.
35. Tc6 36. Df8:+! , Kf8: 37 Te5: , gc4: 38. Tc4:
usw. oder 35. .. Tf6 36.Ld5: , Dd5: 37. Df6: mit
tödlichen Drohungen)
35. .. Df5 (die einzige Möglichkeit, den Bauern
d5 gedeckt zu halten)

36. Te7 , Tf7
37. Tf7: , Kf7: (Df7: verliert wegen 38. Tf1 ,
De6 39. Dg5+ , Kh7 40. Tf6! , De1+ 41. Lf1
und 42. Th6 matt ist nicht zu verhindern)
38. Tf1 , dc4:
39. Tf5: , Lf5:
40. Df4 , Th8+
41. Kg1 , Kg6
42. Dc4: (Meine Aufgabe bis zum 50. Zug
bestand hauptsächlich darin, die Zeitnotphase
zu überbrücken)
42. .. , Te8
43. Dd5 , Le4
44. Dd7 , Lc6
45. Dd6+, Kf5
46. Dd3+, Kf4
47. g3+, Kg5
48. b5 , Le4
49. De3+,Kg6
50. Df4 , Te6
51. Db8! (Die Zeitnot ist vorüber; Weiß ver-
schafft sich jetzt einen Freibauern am
Damenflügel)
51 .. , a6
52. c6! , bc6: (auf .. ab5! gewinnt c7)
53. ba6: (auch b6 gewinnt, da Schwarz den
Läufer für den Freibauern geben müßte)
53. .. , c5
54. Dc8 , Kf7
55. a7 , Te8
56. Dc5:, La8
57. Kf2 (Der Vormarsch des g-Bauern und des
Königs entscheiden die Partie)
57. .. , Tf8
58. g4 , Tg8 59. Kg3 , Kg7 60. Kf4 , Kf7
61. Kf5 , Kg7 62. De7+ , Kh8 63. g5 , Lg2
64. g6 Schwarz gab auf (..Tg7 65. Df8+ ,Tg8
66. Dh6 matt)



TURNIERORDNUNG des Hamburger Schachklubs von. 1830 e.V.

1. Schachliche Veranstaltungen

- 1.1. Zur schachlichen Förderung seiner Mitglieder führt der Klub alljährlich Interne Turniere (Klubturniere) durch, die etwa gegen Herbstanfang beginnen.
- 1.2. Der Klub beteiligt sich an den Mannschaftskämpfen des Hamburger Schachverbandes und des Deutschen Schachbundes.
- 1.3. Auf Beschluß des Vorstandes oder des Turnierausschusses bzw. der Jahreshauptversammlung beteiligt sich der Klub an Turnieren befreundeter Vereine und Verbände und veranstaltet selbst Freundschaftswettkämpfe und -turniere.
- 1.4. Die Organisation der schachlichen Veranstaltungen ist Aufgabe des Schachwartes und des Turnierausschusses.

2. Der Turnierausschuß

Der Turnierausschuß besteht aus mindestens sechs Mitgliedern. Laut Satzung gehören ihm der Schachwart als Vorsitzender, der Jugendwart und der Jugendsprecher an. Ferner gehören ihm die Mannschaftsführer der Hamburger Mannschaftsmeisterschaften an; weitere Mitglieder werden vom Vorstand ernannt.

3. Teilnahmeberechtigung Teilnahmeberechtigt an Klubturnieren und Mannschaftsmeisterschaften sind alle ordentlichen Mitglieder.

- 3.2. Bei besonderen Voraussetzungen kann der Vorstand auch andere Spieler zu den Klubturnieren zulassen.
- 3.3. Die Meldung zu allen Turnieren muß rechtzeitig vorliegen.
- 3.4. Mit der Meldung wird die Turnierordnung anerkannt.

4. Die Klubturniere

- 4.1. Vor Beginn der Internen Turniere bestellt der Vorstand eine Turnierleitung, die aus drei Mitgliedern und einem Ersatzmitglied besteht.

4.2. Organisation

- 4.2.1. Die Klubturniere werden in Gruppen durchgeführt, die möglichst nicht mehr als 14 Teilnehmer umfassen sollen.
- 4.2.2. Die Termine für die Runden sowie für die Erledigung von Hängepartien werden von der Turnierleitung bestimmt. Die Uhren sind zur festgelegten Zeit in Gang zu setzen.
- 4.2.3. Begründetes Fernbleiben ist spätestens 4 Stunden vor Rundenbeginn sowohl dem Spielpartner als auch der Turnierleitung mitzuteilen. Liegt eine Entschuldigung nicht rechtzeitig vor, tritt im Regelfall Verlust der Partie ein.

4.3. Spielberechtigung

- 4.3.1. Die Spielberechtigung für die einzelnen Gruppen wird grundsätzlich durch die Ergebnisse des Klubturniers bestimmt. In Gruppen mit bis zu 12 Teilnehmern steigen 2 auf und 2 ab. In Gruppen mit mehr als 12 Teilnehmern steigen 3 auf und 3 ab.
- 4.3.2. Neben den Ergebnissen der Klubturniere kann der Turnierausschuß für die Spielberechtigung auch andere schachliche Leistungen berücksichtigen (insbesondere in den Mannschafts- und Einzelmeisterschaften des Deutschen Schachbundes und seiner Verbände sowie in freien nationalen und internationalen Turnieren).



4.4. Klubmeister

Der Sieger in der Meisterklasse erhält den Titel "Klubmeister". Bei Punktgleichheit entscheidet ein StICKkampf der von der Turnierleitung anzusetzen ist und über 4 Partien geht. Bei unentschiedenem Ausgang, entscheidet die nächste Gewinnpartie.

5. Mannschaftsmeisterschaften

5.1. Zur Vorbereitung der Mannschaftsturniere stellt der Turnierausschuß unter Berücksichtigung der unter der Ziffer 4.3 genannten Kriterien eine Rangliste auf, in der Spieler auch auf gleiche Plätze gesetzt werden können.

5.2. Der Turnierausschuß stellt die Mannschaften für die Mannschaftsmeisterschaft auf der Grundlage der Rangliste auf, berücksichtigt jedoch nach Möglichkeit die Wünsche der Spieler, bestimmten Mannschaften anzugehören.

6. Allgemeine Bestimmungen

6.1. Die schachlichen Veranstaltungen, die der Klub ausrichtet, werden nach den Regeln des Deutschen Schachbundes bzw. der FIDE ausgetragen.

6.2. Bei Streitigkeiten in den Internen Turnieren entscheidet die Turnierleitung. Gegen ihre Entscheidung kann beim Turnierausschuß Einspruch eingelegt werden.

6.3. Gegen die Entscheidungen und Maßnahmen des Turnierausschusses kann beim Vorstand Einspruch eingelegt werden. Der Vorstand entscheidet endgültig.

Diese Turnierordnung wurde vom Vorstand des Klubs am 16. Juli 1974 verabschiedet.



HAMBURGER SCHACHKLUB v. 1830 e.V.

- 1. Vorsitzender -
Hans Krieger

Tel.: privat 04102/61824
Firma 32 57 01

Liebe Klubmitglieder.

Es hat sich im vergangenen Jahr gezeigt, daß die Lage unseres Klubs, obwohl wir über ein schönes Klubheim verfügen und auch schachliche Erfolge insbesondere der Junioren aufzuweisen haben, keinen Anlass zum Jubeln gibt.

Betrachtet man das Klubgeschehen oberflächlich, so hat man den Eindruck, daß alles in Ordnung ist. Analysiert man jedoch die Organisation, den Idealismus und Einsatz der Mitglieder für den HSK, erkennt man Phlegma, mangelnden Arbeitswillen für die Klubbeltange und haarsträubende Gedankenlosigkeit.

Nachträglich kann man von einem Phänomen sprechen, daß wir überhaupt die Aktion Klubheim erfolgreich beenden konnten, denn mit dem seit der letzten Hauptversammlung gezeigtem Arbeits-eifer für die Kluborganisation hätten wir das Heim zum Jubiläum 1980 beziehen können.

Sie haben mich zum I. Vorsitzenden gewählt und ich bin für den HSK nach innen und außen verantwortlich. Bewußt habe ich mich, nach dem für meine Familie und mich turbulentem Jahr 1973 und dem Ausmerzen der Kinderkrankheiten im Klubheim, etwas zurückgezogen, um zu sehen, wie die Mitglieder mit den von ihnen übernommenen Aufgaben fertig werden und welche Eigeninitiative sie bringen und welche neuen Impulse sie dem Klubleben vermitteln können. Soweit ich angesprochen wurde, habe ich Hilfsmittel und Rat zur Verfügung gestellt.

Gehofft habe ich auch, daß sich alle Mitglieder für die Ordnung und Sauberkeit im Klubheim verantwortlich zeigen und den Helfern des Klubs die Arbeit erleichtern.

Leider kann ich an dieser Stelle nicht darauf verzichten, Ihnen Mängel, aufzuzeigen, die behoben werden müssen, da Sie sonst damit rechnen müssen, daß ich im neuen Geschäftsjahr nicht mehr die Verantwortung für den Klub tragen werde.

Klubheim: Nur dank der aufopferungsvollen Arbeit unseres Ehepaars Knauer und der Helferinnen sind wir in der Lage, eine Bewirtung durchzuführen. Dieses darf Sie aber nicht in dem Glauben lassen, daß Sie bedient werden, sondern sollte für Sie Veranlassung sein, benutztes Geschirr und leere Flaschen in die Küche zurückzubringen. Werden Speisen oder Getränke verschüttet, so sollte man sich selbst ein Tuch aus der Küche holen und den Schaden beheben. Wenn das Rauchen in allen Räumen geduldet wird, sollte man die Toleranz der Nichtraucher dadurch anerkennen, daß man benutzte Aschenbecher selbst in die Küche bringt. Selbstverständlich für Alle sollten nach Beendigung der Partie das Aufstellen der Figuren und das leise Zurechtrücken der Stühle sein.

Die Schlüssel-Inhaber müssen darauf achten, daß in der Heizperiode bei Verlassen des Klubheims die Heizkörper auf -1- gestellt, sämtliche Lampen ausgeschaltet und beide Haustüren abgeschlossen werden.

Für unsere Bewirtung wäre es sehr wünschenswert, wenn sich zumindestens für gelegentlichen Einsatz noch einige weibliche Mitglieder zur Verfügung stellen würden.

Zahlungsmoral: Herr Knauer hat dankenswerterweise unsere Buchhaltung erstklassig geführt. Leider hat er sehr viel Zeit und Arbeit in mündliche und schriftliche Mahnungen investiert. Beitragsschulden sind Bringschulden. Bitte unterstützen Sie Herrn Knauer und zahlen Sie Ihre Beiträge unaufgefordert im ersten Halbjahr.



Schachliche Organisation: Gegen die Abwicklung der Mannschaftskämpfe und die Durchführung des Klubturniers ist nichts zu sagen. Aber alle sonstigen Bemühungen, dem Schachleben unseres Klubs neue Impulse zu verleihen, sind gescheitert.

Hier muß mehr getan werden und vor allen Dingen müssen sich Mitglieder zur Verfügung stellen, die bereit sind über einen längeren Zeitraum Schachkurse für Anfänger und Fortgeschrittene durchzuführen.

Viele neue Mitglieder warten darauf, daß der Klub in dieser Richtung sein gegebenes Versprechen einlöst.

In dieser Aufgabe liegt für den Klub ein ausserordentlicher Nutzeffekt, denn diese Kurse ziehen neue Mitglieder an und helfen uns damit wirtschaftlich gesünder zu werden.

Wir benötigen auch dringend einen Koordinator, der in Zusammenarbeit mit dem Schachwart Fahrten zu auswärtigen Turnieren organisiert. Es geht nicht, daß starke HSK-Spieler sich anderen Vereinen oder Spielgemeinschaften anschliessen, da der HSK keine schlagstarken Mannschaften auf die Beine stellen kann.

Um interessierten Spielern Möglichkeiten der schachlichen Weiterbildung zu geben, haben wir das Schach-Echo, die russische Zeitung "64" und den Schachinformativ abonniert.

Man sieht kaum jemanden, der sich allein oder mit anderen dieser Lektüre bedient.

An dieser Stelle muss auch die Frage gestellt werden:

Lohnt es sich überhaupt die Bücherei wieder aufzunehmen ?

Denn bisher ist die angefangene Arbeit liegengelassen.

Information an die Mitglieder: Hier muß in Zusammenarbeit mit dem Schachwart teamwork geleistet werden. Redaktion Druck und Versand erfordern interessiertes, genaues Arbeiten, denn mit dem AKTUELL können wir das Klubleben steuern und auch passive Mitglieder anreizen, wieder in den Klub zu kommen.

Aussorschachliche Veranstaltungen: Man fragt mich, warum der Klub kein Fest mehr veranstaltet und warum keine gesellschaftlichen Veranstaltungen durchgeführt werden, die zum besseren Kennenlernen der Klubmitglieder und ihren Angehörigen führen könnten.

Wenn das Klubleben reibungslos funktioniert und sich ideenreiche Mitglieder finden, die gesellschaftliche Veranstaltungen aufziehen können, steht der Durchführung nichts im Wege.

Sie werden zwischen den Zeilen gelesen haben, wo es in unserem Klub im Argen liegt.

Sie sind auch dafür, daß die Mängel abgestellt werden müssen. Nun überlegen Sie bitte ob und bei welcher Aufgabe Sie unserem Klub helfen können. Sollten Sie bereit sein, ein Vorstandsamt zu übernehmen, so scheuen Sie sich nicht zu kandidieren, auch wenn Sie meinen, daß das Amt in fester Hand ist, denn das Klubleben profitiert von Herausforderung und Konkurrenz.

Auch wenn Ihnen Ihre Zeit nur die Übernahme eines kleinen Teiles unseres, gemeinsamen Arbeitsgebietes erlaubt, so helfen Sie uns schon sehr, wenn Sie die Aufgabe ein Jahr übernehmen.

Es ist in dieser materiell ausgerichteten Zeit sehr schwer, Idealismus und unentgeltliche Arbeitsleistung aufzubringen, und noch dazu Verantwortung zu tragen, aber ohne diesen Sinn für Gemeinsamkeit ist ein Klub wie der unsere nicht zu führen.



- 3 -

Anhand des beiliegenden Entwurfs können Sie sehen, wie die Arbeit und Verantwortung, verteilt werden soll.

Bitte geben Sie an, wo wir Sie einsetzen dürfen, und senden Sie mir den Entwurf in beiliegendem, frankiertem Rückumschlag mit Angabe Ihres Namens, der Adresse und Telefon-Nummer zurück.

Die Rücksendung gilt auch für diejenigen, die nicht helfen können, denn wir benötigen die personellen Angaben für die neue Mitgliederliste. Ihre Einsendungen müssen bis zum 15. Dezember 1974 bei mir eintreffen.

Bis zur nächsten Hauptversammlung, die hoffentlich von allen aktiven Schachspielern besucht wird, hat der jetzige Vorstand genug Zeit, um zusammen mit Ihnen, mehrfach belegte Sparten zu koordinieren.

Der endgültig abgefaßte Plan wird allen Mitgliedern zugestellt, damit jeder sehen kann, wer für seine bestimmten Belange zuständig ist.

Wenn Sie mich mit Rat und T a t unterstützen, bin ich bereit auf der nächsten Hauptversammlung erneut für das Amt des I. Vorsitzenden zu kandidieren. Glauben Sie im alten Schlendrian weitermachen zu können, dann müssen Sie sich einen anderen Verantwortlichen suchen.

Wenn Sie noch weitere Vorschläge zur zukünftigen Klubarbeit machen können, so sprechen Sie mich an oder schreiben Sie mir. Ich bin Ihnen für jeden Hinweis dankbar.

Unser gemeinsames Ziel sollte sein, daß unser Klub seinen Mitgliedern eine gutorganisierte Klubatmosphäre bietet, die verbunden mit aktiver Werbung unseren Mitgliederbestand anwachsen läßt, damit wir uns für die Zukunft durch das erhöhte Beitragsaufkommen möglichst spendenunabhängig verwalten können.

Wir müssen 1980 ein 150 jähriges Jubiläum feiern können, das der Tradition und dem Platz des H.S.K. im deutschen Schach würdig ist.

Nun hoffe ich, daß Sie für meinen Appell Verständnis haben, und mit Ihrem Einsatz dazu beitragen, daß unsere gemeinsamen Ziele verwirklicht werden.

Mit freundlichen Grüßen.

(Hans Krieger)

2. Dezember 1974



Entwurf eines Organisationsplans
für das Geschäftsjahr 1975 d. HSK

- 1.) I. Vorsitzender verantwortl. Gesamtleitung d. HSK, jedoch besondere Unterstützung d. Schatzmeisters.
- 2.) II. Vorsitzender Vertretung d. I. Vors. während dessen Abwesenheit sowie besond. Unterst. d. Schachwarts, Schriftwarts, Jugendwarts.
- 3.) Schatzmeister verantwortlich für
Klub-Buchführung ,Beitrag/Spenden Einzug, Mitgl. Bewegung/Liste, Unterhalt/Bewirtschaftung Klubheim
 - a. zusätzl. Hilfen f. BEWIRTUNG an Klubabenden oder bei besonderen Veranstaltungen,
 - b. MATERIALVERWALTUNG
 - c. BÜCHEREI, Bestandsaufn., Ausleihung, Neuanschaffung.
 - d. FESTAUSSCHUSS f. außerschachliche Veranstaltungen.
- 4.) Schachwart verantw. für d. Schachbetrieb im Klub
 - a. GRUPPENLEITER f. Klubturniere
 - b. MANNSCHAFTSFÜHRER f. Verbandskämpfe
 - c. TURNIERLEITER f. Klub-Blitzturn. u.a. vom HSK auszurichtende Turniere.
 - d. KOORDINATOR f. HSK Beteiligung auswärtiger Turniere.
 - e. LEHRGANGSLEITER, Anfänger, Fortgeschr., Turnierspieler.
- 5.) Schriftwart verantwortlich für
Protokoll Vorstandssitzg. u. Hauptversammlg.
 - a. AKTUELL Redaktion
 - b. AKTUELL Druck/Versand/Verteilung lt. mit dem Schatzmeister abzustimmender Mitgliederliste.
 - c. SCHWARZES BRETT
 - d. KLUB-CHRONIK
 - e. BESCHRIFTUNG v. Tabellen/Schildern f. Klubveranstg.
- 6.) Jugendwart verantw. für d. Jugend-Schachbetrieb im Klub
 - a. GRUPPENLEITER f. Jugend-Klubturniere,
 - b. MANNSCHAFTSFÜHRER f. Jugend-Verbandskämpfe,
 - c. KOORDINATOR f. Jugend Beteilig. ausw. Turniere.
 - d. KOORDINATOR Schulschach.
 - e. LEHRGANGSLEITER Anfänger, Fortgesehr., Turnierspieler



Liebe Schachfreunde !

Ich wende mich an Sie, um Ihnen ein Angebot zu machen; ich meine nämlich, daß es nützlich sein kann, nach dem Vereinsturnier weiterhin intensiv Schach zu betreiben.

Wo denn? Natürlich in unserem. Klubheim«

Wann? Ab Dienstag, 7.1. , 19h

Warum? In jeder Sportart wird trainiert, und die Mannschaftskämpfe stehen vor der Tür.

Und um was dreht es sich eigentlich?

Ich habe mich gezielt nach Anregungen zur Gestaltung des Schachlebens umgesehen, und das hat mich auf die Idee gebracht, Schachtheorie und -praxis miteinander zu verbinden.

Deshalb möchte ich Sie zum Thematurnier für Vierermannschaften einladen, das am Dienstag, 7.1. um 19h beginnen soll.

Die Spielregeln:

1. Jede Mannschaft besteht aus vier Spielern.
2. Gespielt wird an fünf Dienstagen (7. , 14. , 21. , 28. Jan.) sowie am Di. , 4. Febr.
3. Beginn stets 19 Uhr. Spieldauer: 1 1/2 Stunden für 40 Züge, sodann eine weitere Viertelstunde für jeden Spieler, um die Partie zu entscheiden. Maximale Dauer der Veranstaltung: bis 22.30 Uhr, keine Hängepartie möglich...
4. Die teilnehmenden Mannschaften spielen, sofern ihre Zahl sechs überschreitet, nach dem Schweizer System.
5. Vor Beginn der Runde werden vom Turnierleiter die ersten vier Züge für Weiß und Schwarz verbindlich bekanntgegeben.
6. Hierbei handelt es sich um Eröffnungen, die jeder schon einmal gesehen hat.
7. Die Partien sollten bis zum 40. Zug mitgeschrieben werden.
8. Die Aufteilung der Spieler in Mannschaften erfolgt durch das Los, wobei jedoch dafür gesorgt wird, daß die Mannschaften etwa gleichstark sind.
9. Die Brettreihenfolge darf nicht verändert werden; ein von der Mannschaft zu wählender Mannschaftsführer überprüft die Richtigkeit der Brettbesetzung.
10. Das Wichtigste: Dieses Turnier dient:
 1. dem besseren gegenseitigen Kennenlernen.
 2. dem Ausprobieren verschiedener Eröffnungen
 3. allgemein der Entspannung, nicht der Anspannung...

... darf also nicht verbissen gesehen werden und ist, wenn Sie so wollen, Kaffeehausschach nach Augenmaß. Ich meine, es ist geeignet für Sie, wenn Sie die anstrengenden Liga-Aufstiegs kämpfe nicht mitspielen wollen oder können. Es ist für Sie besonders geeignet, wenn Sie Freude am Schach haben, aber lange nicht gespielt haben und wieder ins Training kommen möchten.

Ich bin bereit, an dem jeweils auf den Dienstag folgenden Tag ab 19 Uhr meine Erfahrungen mit den Eröffnungen mitzuteilen: ich habe fünf Vorträge in Vorbereitung. Das ist nicht meisterlich, sondern eher von "MIR ZU DIR"; dämpfen Sie also Ihre Erwartungen und sein Sie nicht streng mit mir, wenn ich "patze". In begrenzter Anzahl kann ich Skripten zur Verfügung stellen.

Anmeldung ist nicht erforderlich. Sie kommen einfach am 7.1. . Allerdings sollten Sie dann möglichst alle fünf Runden spielen!

Auch unsere Damen und Herren aus dem Arbeitskreis von Chr. Zickelbein sind zu einer Besprechung herzlich eingeladen!



(Erwin Wehking)

Hamburger Schachklub von 1830 e. V.

F R A U F I S C H E R

lädt ein zur

WEIHNACHTSFEIER des Klubs

am Freitag, den 13. Dezember 1974, um 18.00 Uhr

in den Räumen des Hamburger Schachklubs von 1830 e. V.

2 Hamburg 76, Umlandstraße 62.

Auf dem Programm steht das traditionelle Weihnachtsblitzturnier, zu dem jeder Teilnehmer wie immer bitte ein kleines Präsent mitbringt. Titelverteidiger ist Manfred Carl.

Außerdem besteht die Möglichkeit zum Skat - und Bridgespielen. Auf das traditionelle Weihnachtsessen muß diesmal leider aus organisatorischen Gründen verzichtet werden, jedoch besteht die Möglichkeit einen kleinen Imbiß einzunehmen.

Getränke aller Art sind natürlich vorhanden.

Auf zahlreiches Erscheinen und einen harmonischen Verlauf hofft

Ihre

Frau Fischer

Ausschreibung

Aufstiegskämpfe der Klassen Liga – C.Austragungsort: Haus des Sports 2 Hamburg 6, Schäferkampsallee 1Zeitplan:

1.	Runde	Freitag	3. Januar 1975	19.00	Uhr
2.	Runde	Dienstag	7. Januar 1975	19.00	Uhr
3.	Runde	Sonnabend	11. Januar 1975	19.00	Uhr
4.	Runde	Dienstag	21. Januar 1975	19.00	Uhr
5.	Runde	Freitag	24. Januar 1975	19.00	Uhr
6.	Runde	Dienstag	28. Januar 1975	19.00	Uhr
<u>7.</u>	Runde	Freitag	31. Januar 1975	19.00	Uhr
8.	Runde	Freitag	7. Februar 1975	19.00	Uhr
9.	Runde	Dienstag	11. Februar 1975	19.00	Uhr

Bedenkzeit: 40 Züge in zwei Stunden, dann 20 Züge in jeder weiteren Stunde. Partien müssen beim Verlegen vorgespielt werden.

Meldungen: Bis zum 3. Dezember 1974 (Poststempel) zu richten an:

Heinz-Joachim Schmidt, 2 Hamburg 26, Sievekingdamm 36.

Unter Angabe von: Name, Vorname, Anschrift, Fernsprecher und Vereinszugehörigkeit

Spielmaterial: Der Spieler, der die weiße Farbe in der jeweiligen Runde hat, ist verpflichtet, Spielmaterial (Spiel, Brett und Uhr) mitzubringen.

Spieler, die in der 1. Rund fehlen, werden vom Turnier gestrichen.



HAMBURGER SCHACHKLUB von 1830 e. V.

=====

Mitgliederliste per 31. 12. 1974¹¹⁶

Aus technischen Gründen finden Sie alle nach dem 31.,8.55 geborenen Jugendlichen am Schluss der Liste.

<u>Name:</u>	<u>Adresse / Telefon:</u>	<u>Eintritt:</u>	<u>Geb.Datum:</u>
Bader, Werner	2 HH 74 Halsker Str. 153 789 09 xx	xx.xx.67	xx.xx.53
Blunck, Torsten	2 HH 33 Gensler Str. 18 61 81 xx	xx.xx.67	xx.xx.53
Börner, Uwe	2 HH 54 Goldnesselweg 21 57 94 xx	xx.xx.68	xx.xx.46
Boettcher, Curt	2 HH 70 Holzmühlenstr. 2 68 35 xx	xx.xx.36	xx.xx.99
Böwig, Joachim	2 HH 73 Alter Zollweg 171 b 677 22 xx	xx.xx.71	xx.xx.55
Büker, Eberhardt	2 HH 68 Donauweg 1 640 25 xx	xx.xx.57	xx.xx.34
Busse, Fritz	2 HH 73 Rauchschnalbenweg 41 p. 647 13 xx G. 33 59 xx	xx.xx.58	xx.xx.29
Carl, Manfred	2 HH 13 Schlüterstr. 20 44 26 xx	xx.xx.69	xx.xx.44
Cording, Harm	2050 HH 80 Korachstr, 7 p. 7 38 88 xx G. 34 91 02 xx	xx.xx.71	xx.xx.37
Curilla, Wolfgang	2 HH 60 Großheidestr. 43 27 76 xx	xx.xx.59	xx.xx.42
Dahle, Gerhard	2102 HH 93 Peter Beenck-Str.45	xx.xx.64	xx.xx.32
Dostal, Ewald	2 HH 76 Arndtstr. 33 22 24 xx	xx.xx.54	xx.xx.20
Engelbert, Christoph	2 HH 71 Owenwiesenkehre 7 641 19 xx	xx.xx.71	xx.xx.51
Farwig, Martin	2 HH 63 Fuhlsbüttlerstr. 580 630 47 xx	xx.xx.59	xx.xx.36
Faulbäum, Gunter	2071 Hamfelde Schulstr. 2 04154 32 xx	xx.xx.68	xx.xx.42

¹¹⁶ Aus heutigen Datenschutzgründen wurden in der Internetveröffentlichung Stellen im Geburts- und Eintrittsdatum und in der Telefonnummer ausge"x"t.

In der Papierdokumentation sind die Stellen wie im Original erhalten.



Féaux de Lacroix	2 HH (Tan.) Rader Weg 135 607 03 xx	1926	xx.xx.97
Fischer, Alice	2 HH 76 Lessing-Str. 22 25 59 xx	xx.xx.49	xx.xx.98
Fuchs, Dr. Reimar	2 HH 68 Berner Weg 89 p. 601 90 xx G. 41 47 xx	xx.xx.49	xx.xx.31
Georgi, Hermann	2 HH 76 Blumenau 139 20 43 xx	xx.xx.74	xx.xx.02
Giersiepen, Manfred	2 HH 61 Rellingen Weg 62 526 20 xx	xx.xx.66	xx.xx.48
Glaser, Axel	2 Oststeinbek Thornerweg 1 712 61 xx	xx.xx.70	xx.xx.44
Gollasch, Theo-Heinz	2 Norderstedt 1 Moorkamp I B 522 21 xx	xx.xx.58	xx.xx.42
Gollasch, Walburga	dto.	xx.xx.74	xx.xx.46
Grünberg, Rainer	2 HH 61 Lütt Kollau 2 58 26 xx	xx.xx.71	xx.xx.54
Hahn, Kay	2 HH 60 Krons-kamp 37 27 48 xx zzt. Braunschweig Tafelbergstieg 7a	xx.xx.67	xx.xx.53
Hamann, Hannelore	2 HH 60 Bilser Str. 20 51 32 xx	xx.xx.74	xx.xx.38
Harksen, Helge	2 HH 61 Schwabenstieg 5 551 01 xx	xx.xx.71	xx.xx.45
Hasenjäger, Paul	2 HH 72 Wagnerkoppel 9 m 66 10 xx	xx.xx.51	xx.xx.02
Heger Dr., Robert	2 HH 34 Speckenreye 56 p. 655 33 xx G. 68 15 xx	xx.xx.66	xx.xx.28
Heger, Christel	dto.	xx.xx.74	xx.xx.40
Heide, Horst	2 HH 62 Diekwisch 10 520 94 xx	xx.xx.74	xx.xx.39
Heinsius Dr., Ernst	2057 Wentorf Waidmannsgrund 9 p. 720 46 xx G. 32 66 xx	xx.xx.51	xx.xx.38
Heinsohn, Christian	2050 HH 80 Hassestr. 14 724 48 xx	xx.xx.67	xx.xx.53



Helwig, Günther	2 HH 76 Lessing-Str. 22 250 43 xx	xx.xx.34	xx.xx.02
Jacobs Dr. Wiebke geb. Beinert	2 HH 80 Friedr. Frank-Bogen 93 (Kröpelshagen) 738 74 xx	xx.xx.51	xx.xx.35
Jess, Herbert	2 HH 11 Rehhofstr. 9 p. 36 67 xx G. 305 34 xx	xx.xx.57	xx.xx.36
Junge, Otto	2420 Eutin Wilhelmshöhe K 9/210 04521/824 xx	xx.xx.31	xx.xx.87
Kaemena, Thorsten	2 HH 74 Höfnageleck 8 73 36 xx	xx.xx.67	xx.xx.52
Kahle, Elfriede	2 HH 76 Graumannsweg 1 22 40 xx	xx.xx.70	xx.xx.10
Kiffmeyer, Constanz	2 HH 61 Kriegerdankweg 31 550 81 xx	xx.xx.71	xx.xx.51
Knauer, Herbert	2 HH 60 Maria-Louisen-Str. 63 48 75 xx	xx.xx.58	xx.xx.07
Knauer, Anneliese	dto.	xx.xx.74	xx.xx.14
Knauer, Hans-Henning	dto. 67 480 76 xx	xx.xx.74	xx.xx.40
Kordsachia Dr., Georg	2 HH 73 Hüllenkamp 88 a p. 672 68 xx G. 712 81 xx	xx.xx.49	xx.xx.19
Kordsachia, Tariel	dto.	xx.xx.70	xx.xx.52
Kosik, Zdenek	2 HH-Norderstedt Lütgenmoor 50 525 62 xx	xx.xx.69	xx.xx.37
Kossel, Joachim	2 HH 74 Dringsheide 33 653 30 xx	xx.xx.57	xx.xx.42
Krause, Ekkehard	2 Wedel Gorch-Fock-Str. 1 04103/62 xx	xx.xx.50	xx.xx.19
Kreutzkamp, Hans-Rudolf	2 HH 60 Alsterdorfer Str. 85 51 55 xx	xx.xx.69	xx.xx.45
Krieger, Hans	207 Gr. Hansdorf Barkholt 17 p. 04102/618 xx G. 32 xx 01/2/3	xx.xx.51	xx.xx.34
Krieger, Marianne geb. Wehnert	dto.	xx.xx.73	xx.xx.37



Kromke, Felicitas	2 HH 70 Stephanstr. 101 p. 695 25 xx G.4419 54 xx	xx.xx.65	xx.xx.17
Kruse, Wilhelm	2 HH 61 Hadermannsweg 17 551 56 xx	xx.xx.45	xx.xx.06
Kunert, Uwe	205 HH 80 Auf der Bojewiese 38 739 84 xx	xx.xx.52	xx.xx.36
Langecker, Heinrich	2 HH 65 Basaltweg 10 p. 601 82 xx G. 3 68 xx	xx.xx.56	xx.xx.26
Langmann, Claus	2 HH 62 Kiwittdsmoor 21 p. 524 53 xx G.4419 52 xx	xx.xx.47	xx.xx.34
Langmann, Traude	dto.	xx.xx.74	xx.xx.40
Langmann, Christian	dto.	xx.xx.74	xx.xx.72
Lentz Dr., Ronald	2 HH 19 Eichenstr. 66 40 79 xx	xx.xx.54	xx.xx.34
Lesker, Gerhard	2 HH 33 Starstr. 35 691 39 xx	xx.xx.69	xx.xx.54
Lübbers Dr., Rolf	2 HH 71 Kletterrosenweg 8 691 86 xx	xx.xx.63	xx.xx.08
Maack, Michael	2 HH 76 Schumannstr. 19 220 82 xx	xx.xx.69	xx.xx.55
Maahs, Erich	2 HH 19 Lutterothstr. 6 40 86 xx	xx.xx.73	xx.xx.43
Meibauer, Armin	2 HH 72 Eggersweide 67 643 70 xx	xx.xx.70	xx.xx.55
Mayer, Holger	2 HH 71 Moosbeerweg 6 c 640 35 xx	1957	xx.xx.41
Meyer, Irmin	2 HH 70 Bothmannstr. 5 b 693 65 xx	xx.xx.61	xx.xx.47
Mönkediek, Rolf	2 HH 56 Plerrentwiete 49 81 76 xx	xx.xx.58	
Mohr, Michael	2 HH 60 Jarrestr. 43 27 77 xx	xx.xx.70	xx.xx.42
Mordhorst, Wilfried	2 HH 43 Krausestr. 79 68 67 xx	xx.xx.51	xx.xx.33
Moussavizadeh, Mir-Habib	2 HH 76 Hofweg 8	xx.xx.67	xx.xx.51
Müller, Gert	2083 Halstenbek Grüne Twiete 65 04101/433 xx	xx.xx.73	xx.xx.52



Müller, .Ralph	dto.	xx.xx.73	xx.xx.54
Müller, Hans-Joachim	2 HH 50 Alsenstr. 23 85 72 xx	xx.xx.67	xx.xx.48
Nasemann, Hans-Joachim	2 HH 60 Dorotheenstr. 178 47 80 xx	xx.xx.70	xx.xx.27
Nordmann, Georg	2 HH 13 Badestr. 36 44 59 xx	xx.xx.74	xx.xx.06
Kordmann, Ingeborg	dto.	xx.xx.74	xx.xx.17
Obst, Martin	2153 Neu-Wulmstorf Lessingstr 27 p. 700 83 xx G. 3 91 xx	xx.xx.60	xx.xx.33
Pfeiffer, Gerhard	2 HH 20 Wrangelstr. 10 491 44 xx	xx.xx.51	xx.xx.23
Pretzlaf, Ottmar	2102 HH 93 Siebenbrüderweide 89 75 63 xx	xx.xx.71	xx.xx.53
Putzlitz zu, Gebhard	2 HH 73 Sierksdorfer Str. 10 677 76 xx	xx.xx.71	xx.xx.43
Rasch, Dieter	2 HH 60 Rotdornstieg 7 51 87 xx	xx.xx.66	xx.xx.49
Renz, Gertrud	2 HH 52 Jürgensallee 49 b b. Benöhr 82 70 xx	xx.xx.70	xx.xx.46
Richards, Haens	2 HH 52 Bökenkamp 42 89 74 xx	xx.xx.74	xx.xx.44
Riecke, Olaf	2 HH 52 Branddorfweg 20 82 95 xx	xx.xx.70	xx.xx.54
Rodatz, Else	2 HH 15 Hartungstr. 13 45 76 xx	xx.xx.61	xx.xx.20
Rodatz, Hans	dto.,	xx.xx.19	xx.xx.99
Rühr, Wilfried	2 HH 13 Rutschbahn 40	xx.xx.73	xx.xx.49
Schild, Andreas	2 HH 74 Ittenstr. 15 732 31 xx	xx.xx.65	xx.xx.47
Schirmer, Werner	2 HH 60 Rehmstr. 1 G. 44 19 5 2 xx	xx.xx.57	xx.xx.43
Schmidt-Schröder, Edgar	2 HH 13 Innocentiastr. 8 p. 45 26 xx G. 36 60 xx	xx.xx.60	xx.xx.32



Schneider, Hugo	2 HH 34 Laufkötterweg 1 b 651 98 xx	xx.xx.53	xx.xx.05
Schütze Dr., Walter	2 HH 50 Humperdincksweg 27 899 11 xx	xx.xx.44	xx.xx.02
Schulz, Richard	2 HH 93 Mannesallee 30 G. 75 82 xx	xx.xx.49	xx.xx.07
Secula, Victor	2 HH 26 Rumpffsweg 39 p. 219 44 xx G. 339 57 xx	xx.xx.48	xx.xx.12
Seilkopf, Richard	2 HH 76 Hofweg 53	xx.xx.69	xx.xx.04
Seyda, Elisabeth	2 HH 33 Stockhausenstr. 2 29 33 xx	xx.xx.57	xx.xx.06
Siebert Dr., Helmut	2 HH 20 Haynstr. 10 48 07 xx	xx.xx.39	xx.xx.04
Spruth, Kersten	2 HH 63 Im Grünen Grunde 4 b 59 07 xx (wahrscheinl. neue Adresse)	xx.xx.71	xx.xx.44
Stein, Bernd	2 HH 55 Dünenautal 12 c 86 26 xx	xx.xx.70	xx.xx.55
Thiel, Heinz-W.	2 HH 64 Reinkingstr. 32 526 57 xx	xx.xx.48	xx.xx.32
Törber Dr., Claus	2 Norderstedt 3 Lilienweg 1 p. 525 27 xx G. 439 45 xx	xx.xx.36	xx.xx.09
Tüger, Axel	207 Ahrensbiurg Heidekamn 2 04102/580 xx	xx.xx.66	xx.xx.48
Voigt Dr., Ulrich	2 HH 76 Erlenkamp 8 229 18 xx	xx.xx.71	xx.xx.41
Voigt, Wilhelm	207 Ahrensburg Am Wiesengrund 5 p. 04102/28 xx G. 36 xx 1	xx.xx.60	xx.xx.05
Voß, Hans-Heiko	2 HH 76 Flotowstr. 19 220 63 xx	xx.xx.68	xx.xx.53
Voß, Michael	2 HH 76 Flotowstr. 19 220 63 xx	xx.xx.68	xx.xx.53
Walter, Theodor	2 HH 76 Ackermannsweg 38 220 93 xx	xx.xx.39	xx.xx.00



- 7 -

Weber Volker	2 HH 55 Am Eiland 8 86 49 xx	xx.xx.71	xx.xx.42
Wehking, Erwin	2 HH 73, Friedrichshainstr. 30 672 27 xx	xx.xx.72	xx.xx.53
Weiss, Siegfried	2 HH 55 Blankeneser Landstr.31 86 84 xx	xx.xx.57	xx.xx.43
Wittenberg, Andreas	2 HH 61 Paul Sorge Str. 193 g 551 82 xx	xx.xx.68	xx.xx.55
Wocke, Rüdiger	2 HH 13 Johnsallee 65	xx.xx.69	xx.xx.44
Woisin, Thomas	2 HH 60 Barmbeker Str. 1 27 53 xx	xx.xx.67	xx.xx.53
Zickelbein, Christian	2 HHH 73 Buchwaldstr. 36 6 77 22 xx	xx.xx.51	xx.xx.37

Nach dem 31.8.1955 geborene Jugendliche

Ahrens, Reinhard	2 HH 73 Rahlstedter Str. 46 672 58 xx	xx.xx.72	xx.xx.58
Axmann, Michael	2 HH 74 Steinbeker Hauptstr.189 732 23 xx	xx.xx.72	xx.xx.56
Berglitz, Regina	2 HH 60 Possmoorweg 46 a 27 75 xx	xx.xx.73	xx.xx.59
Biedermann, Cornelia	2 HH-Harburg 21 HH 90 Buxtehuder Str. 62 77 61 xx	xx.xx.73	xx.xx.58
Bigot, Andreas	2 HH 62 Scharnskamp 2 a 50 52 xx	xx.xx.72	xx.xx.60
Cordes, Hans-Jörg	2 HH 56 Wolferskamp 34 81 43 xx	xx.xx.73	xx.xx.59
Fehrig, Andreas	2 HH 34 Rhiemsweg 79 c 651 40 xx	xx.xx.69	xx.xx.55
Fehrig,Katharina	dto.	xx.xx.73	xx.xx.57
Finck, Norbert	2 HH 73 Neuköllner Ring 36a 672 61 xx	xx.xx.73	xx.xx.59
Funk, Carsten	2 HH 13 Garbe Str. 11 410 62 xx	xx.xx.74	xx.xx.57
Georgi, Andreas	2 HH 22 Rückertstr. 36b 68 29 43 xx	xx.xx.73	xx.xx.58
Georgi, Thomas	dto.	xx.xx.70	xx.xx.56



Hahn, Britta	2 HH 60 Krons-kamp 37 27 48 xx	xx.xx.71	xx.xx.57
Heinsohn, Jürgen 2	HH 60 Dorotheenstr. 125 48 53 xx	xx.xx.67	xx.xx.57
Hennefründ, Jörg	2 HH 76 Birkenau 10 229 90 xx	xx.xx.74	xx.xx.57
Holten von,Astrid 2	HH 74 Sievekingsallee 157b 651 83 xx	xx.xx.73	xx.xx.56
Jacob, Manfred	2 HH-Sche. Schwalbenweg 1 830 91 xx	xx.xx.71	xx.xx.55
Knuth, Thomas	2 HH 76 Wohldorferstr. 16 29 77 xx	xx.xx.71	xx.xx.57
Kröncke, Uwe	2 HH 33 Vollmersweg 6 61 27 xx	xx.xx.72	xx.xx.56
Ludwig, Stephan	2 HH 74 Klinkstr. 21 731 36 xx	xx.xx.71	xx.xx.56
Maass, Clemens	2 HH 56 Hobökentwiete 8 81 59 xx	xx.xx.74	xx.xx.58
Moussavizadeh, Mir-Junes	2 HH 76 Hofweg 8	xx.xx.70	xx.xx.57
Ohde, Karin	2 HH 74 Tribünenweg 1 651 47 xx	xx.xx.72	xx.xx.57
Pattusch,Claudia	2 HH 70 Nordschleswiger Str.61 695 11 xx	xx.xx.74	xx.xx.60
Podgurski, Peter	2 HH 34, Sievekingsallee 163a	xx.xx.71	xx.xx.56
Richter, Andreas	2 HH 75 Potsdamerstr. 7 672 44 xx	xx.xx.73	xx.xx.59
Rosenberger, Jens	2 HH 76 Vogelweide 176 29 09 xx	xx.xx.74	xx.xx.56
Schulz, Heino	2 HH 76 Mundsburgerdamm 25 220 78 xx	xx.xx.71	xx.xx.55
Seiler, Michael	2 HH 60 Beiserstr. 44 511 93 xx	xx.xx.70	xx.xx.57



- 9 -

Skibb, Jonny	2 HH 74 Sonnenland la 732 24 xx	xx.xx.70	xx.xx.55
Vick, Gunnar	2 HH 74 Steinbeker Weg 53 712 53 xx	xx.xx.73	xx.xx.58
Watty, Susanne	2 HH 74 Grüningweg 19 651 67 xx	xx.xx.74	xx.xx.59
Wieckhorst, Frank	2 HH 76 Kroepelinweg 15 299 41 xx	xx.xx.74	xx.xx.58
Wietersheim von, Jörn	2 HH 52 Kalkreuthweg 74 89 57 xx	24. 9»74 19. 4.56	
Winterstein, Holger	2 HH 50 Luruper Chaussee 39 89 43 xx	xx.xx.73	xx.xx.55
Wolff, Nils	2 HH 76 Bachstr. 92 229 89 xx	xx.xx.71	xx.xx.56
Zieher, Hartmut	2 HH 76 Volksdorferstr. 30 299 07 xx	xx.xx.69	xx.xx.55
Zieher, Uwe	dto.	xx.xx.69	xx.xx.55
Zylberberg, Michael	2 HH 61 Borsteler Chaussee 34	xx.xx.74	xx.xx.61



Am 6. Februar 1975 ist unser Vorstandsmitglied und Schachfreund Herbert Knauer nach kurzer, schwerer Krankheit gestorben.

Herbert Knauer war ein starker Spieler; er hat den Klub seit 1958 in vielen Mannschaftskämpfen mit Erfolg vertreten. Er war auch für unsere Spitzenspieler ein gefährlicher Gegner, hatte er doch als aktiver Turnierspieler in Dessau und Magdeburg manche Meisterschaft gewonnen. Dennoch verschmähte er es auch nicht, mit schwächeren Schachfreunden freundschaftliche Partien auszutragen, so daß er uns allen zu einem lieben Partner geworden ist, dessen Tod uns hart trifft.

In den letzten Jahren hat Herbert Knauer eine noch grössere Bedeutung für den Klub gewonnen, nicht allein weil er sich unermüdlich für den Klub einsetzte, sondern auch weil wir in seinem Engagement eine außerordentliche Persönlichkeit erleben durften. Als Generationskonflikte den Klub zu zerreißen drohten, hat sich Herbert Knauer als - für die Jungen - alter Mann auf die Seite der Jugend geschlagen und ihr einen wesentlichen Rückhalt gegeben, ohne den die große Idee eines eigenen Klubheims gar nicht zu verwirklichen gewesen wäre. Für viele war das vermutlich gar nicht zu begreifen, und wenige werden nach diesem Vorbild handeln: Da zieht sich einer aus einer langen und erfolgreichen beruflichen Karriere zurück, ein Finanzexperte, der mit der Verwaltung von Summen betraut war, die die meisten von uns allenfalls in Rechenaufgaben in der Schule einmal bewältigt haben, übernimmt als hervorragender Fachmann die Kasse des Klubs, ist sich nicht zu schade, unser kleines Vermögen sorgsam zu verwalten und zu vermehren, scheut sich nicht, Pfennigbeträge abzurechnen - gewissenhaft im kleinen wie im großen.

Ganz unvorstellbar für die meisten von uns dürfte es sein, daß einer sich so in den Dienst einer Sache und vor allem anderer Menschen stellen kann - denn der Klub, das ist ja nicht nur eine Sache, das Schachspiel oder gar ein Haufen von Schachbrettern, sondern das sind wir, für die sich Herbert Knauer ohne Vorbehalt eingesetzt hat wie selten einer von uns für den anderen. Als die allgemeine Begeisterung über unser schönes Klubheim von den ersten Enttäuschungen verdrängt wurde, da die erwartete Belebung der Aktivitäten des Klubs ausblieb, der Kreis der Mitarbeiter in der Führung des Klubs begrenzt blieb, verlor der eine oder andere von uns den Mut und ließ in seinem Einsatz nach - nicht so Herbert Knauer. Bis zuletzt hat er an fast allen Veranstaltungen und Spielabenden des Klubs teilgenommen und den aktiven Spielern das Gefühl gegeben, daß er wirklichen Anteil an ihren Kämpfen nahm.

Er hat mit seinem Einsatz und mit seiner Person den Klub in letzten Jahr zusammengehalten, gerade auch weil er zu den Alten und zu den Jungen ein gleich gutes Verhältnis hatte. Besonders "die Jungs", wie er oft distanziert und liebevoll zugleich gesagt hat, sind ihm für seine Parteinahme dankbar, die sich auch durch manche Umgangsform der jungen Leute nicht beirren ließ, weil sie von Vertrauen bestimmt war.

In Grunde hat Herbert Knauer uns allen, die wir vielleicht auch einmal im Klub alt werden - oder es schon sind - vorgemacht - wie man auch nach dem Ausscheiden aus der beruflichen Tätigkeit - oder gerade dann - ein erfülltes Leben haben kann: Wie hat er sein Leben in den letzten Jahren nach seiner Pensionierung geliebt, wie froh war er, daß er sein Engagement im Klub mit seiner lieben Frau teilen konnte. Seit mehr als einem Jahr gehört ja nicht er allein zum Klub - der Klub ist für uns alle auch ohne seine Frau kaum noch vorstellbar.

Sie beide haben es erst ermöglicht, daß wir uns in unserem Klubheim so zu Hause fühlen konnten, wie wir es uns gewünscht haben.

Daß Herbert Knauer nun nicht mehr unter uns sein soll, bedeutet für uns einen Verlust, den wir im Schmerz über seinen plötzlichen Tod noch gar nicht ermessen können.



Hamburger Schachklub von 1830 e.V.

In jedem Fall bedeutet unser Dank für alles, was er für uns getan hat, auch die Verpflichtung sein Werk fortzusetzen. Unser Mitgefühl gilt seiner lieben Frau die dem Klub treu bleiben will, weil er in den letzten Jahren auch zum Werk ihres Mannes geworden ist

Wie sie sollten wir sein Andenken ehren, indem wir ihn uns in seinen Engagement für den Klub zum Vorbild nehmen.

In Namen des Vorstands.

Christian Zickelbein Hans Krieger

Die Trauerfeier findet an Montag, dem 17. Februar 1975 um 12 Uhr in der Kapelle 11 des Ohlsdorfer Friedhofes statt.

HAMBURGER MANNSCHAFTSMEISTERSCHAFT 1975Gruppeneinteilung:Landesliga

1. HSG II
2. HSK III
3. Schachfreunde
4. BUE
5. Blankenese
6. Concordia II
7. HSK II
8. HSG III

Stadtliga A

1. Union/Eimsb.II
2. SKJE
3. Langenhorn
4. Niendorf
5. ETSV Altona
6. HSK IV
7. St.Pauli
8. Lufthansa

Stadtliga B

1. Barmbek
2. Ahrensburg
3. HSG IV
4. HSK V
- 5: Schachfreundell
6. Wilhelmsburg
7. Union/Eimsb.
8. BUE II

Klasse A-A

1. Elmshorn
2. Blankenese II
3. Barmbek II
4. Altona
5. Langenhorn II
6. Wedel
7. Lufthansa II
8. Pinneberg

Klasse A-B

1. Union/Eimsb.III
2. HSV
3. Popenbüttel
4. Reinbek
5. Concordia III.
6. HSK VI
7. Farmsen
8. Bramfeld

Klasse A-C

1. Niendorf II
2. BUE III
3. Volksdorf
4. Bergedorf
5. Concordia IV
6. Post
7. Billstedt/Hom
8. Schachfreunde III

Klasse A-D

1. St.Pauli II
2. Schachfreunde IV
3. Caissa
4. Marmstorf
5. Finkenwerder
6. BUE IV
7. Harburg
8. Diagonale

Klasse B-A

1. Gehörlose
2. Bergstedt
3. ETSV Altona II
4. Altona II
5. HSK VII
6. Wedel II
7. Pinneberg III
8. Volksdorf II

Klasse B-B

1. Urania
2. St.Pauli III
3. Union/E. IV
4. Langenhorn III
5. HSG V
6. Jan Valkenburg
7. Ahrensburg II
8. Altona III

Klasse B-C

1. Großhansdorf
2. Post II
3. Poppenbüttel II
4. Concordia V
5. Barmbek III
6. Caissa II
7. HSG VI
8. Pinneberg IX

Klasse B-D

1. Wilhelmsburg II
2. Fischbek
3. Concordia VII
4. Billstedt/Horn II
5. Schachfreunde V
6. Finkenwerder II
7. Hammonia II
8. BUE VI

Klasse C-A

1. Pinneberg IV
2. BUE V
3. HSV II
4. Concordia VIII
5. Niendorf III
6. ETSV Altona III
7. Union/E, V
8. Blankenese III

Klasse C-B

1. Lufthansa III
2. HSV III
3. Niendorf IV
4. Caissa III
5. Bergstedt II
6. Urania II
7. Volksdorf III
8. Langenhorn IV

Klasse C-C

1. Niendorf V
2. BUE VIII
3. Caissa IV
4. Barmbek IV
5. Sasel
6. Schachfreunde VI
7. Concordia VI
8. Marmstorf II

Klasse C-D

1. Wilhelmsburg III
2. Bergedorf II
3. Billstedt/Horn III
4. St.Pauli IV
5. Diagonale II
6. Schachfreunde VII
7. Harburg II
8. Fischbek II

Klasse D-A

1. ETSV Altona IV
2. BUE VII
3. Union/E. VI
4. Blankenese IV
5. Altona IV
6. Pinneberg V
7. Langenhorn V
8. Braxfeld II

Klasse D-B

1. Lufthansa IV
2. Poppenbüttel III
3. Gehörlose II
4. Urania III
5. Barmbek V
6. Bergstedt IV
7. Niendorf VI
8. HSV IV

Klasse D-C

1. Urania IV
2. Farmsen II
3. Reinbek II
4. Schachfreunde VIII
5. Bergstedt III
6. Caissa V
7. Volksdorf IV
8. BUE IX

Klasse D-D

1. Finkenwerder III
2. BUE X
3. Bergedorf III
4. Post III
5. Fischbek III
6. Schachfreunde IX
7. Jan Valkenburg II
8. St.Pauli V

Für die E - Klasse wurde nur eine Mannschaft gemeldet :

HSG VII. Wer möchte noch mit einer Mannschaft in der E - Klasse spielen ?

Bitte sofort melden



Hamburger Mannschaftskämpfe 1975

Im vergangenen Jahr ist es bis auf HSK II allen Mannschaften des Klubs gelungen, in höhere Spielklassen aufzusteigen.

In der bevorstehenden Saison wird es gegen spielstärkere Konkurrenz sehr schwer werden, diese Erfolge zu erhalten oder gar auszubauen. Für die Mehrzahl der Mannschaften wird es voraussichtlich vorrangiges Ziel sein müssen, den Klassenerhalt zu sichern; die Mannen des HSK II, die im letzten Jahr unter ihren Möglichkeiten geblieben waren, sollten dagegen einen ernsthaften Versuch unternehmen können, den Aufstieg in die Regionalliga zu schaffen. Die gesteckten Ziele werden in jedem Falle nur erreicht werden können, wenn alle Spieler sich voll für ihre Mannschaft einsetzen.

Die Aufstellung der einzelnen Mannschaften sowie die Termine der Wettkämpfe sind auf den folgenden Seiten zusammengestellt. Zu den Mannschaftsaufstellungen ist zu bemerken, daß es sich dabei nicht um eine Rangliste handelt. Sie beruhen vielmehr zu einem erheblichen Teil auf Abstimmungen innerhalb der einzelnen Mannschaften sowie auf persönlichen Wünschen der Spieler. Wer sich in den Aufstellungen nicht findet, aber gern spielen möchte, wendet sich bitte alsbald an den Schachwart. Die Termine merken Sie sich bitte nach Möglichkeit vor. Wenn Sie an Wettkämpfen nicht teilnehmen können, lassen Sie es bitte Ihren Mannschaftsführer rechtzeitig wissen. Evtl. Änderungen Ihrer Telefonnummer oder Adressen geben Sie sogleich bekannt.

Für HSK V steht bislang ein Mannschaftsführer nicht zur Verfügung. Wer dazu bereit ist, wende sich bitte an den Schachwart.

Zur Information über die Gruppeneinteilung bei den Hamburger Mannschaftsmeisterschaften 1975 ist eine entsprechende Übersicht beigefügt.

Für den Ablauf der Mannschaftskämpfe sind folgende Hinweise zu beachten:

1. Jede Mannschaft besteht aus 8 Spielern und 2 sog. "Ersatzspielern". Die Bretter 9 und 10, 19 und 20 usw. gehören fest zur jeweiligen Mannschaft und dürfen nicht in einer Mannschaft eingesetzt werden, die in einer niedrigeren Gruppe spielt.
2. Jeder in einer Mannschaft aufgestellte Spieler darf höchstens zweimal in einer der höheren Klassen als Ersatz eingesetzt werden.

Wichtig: Wenn 2 Mannschaften eines Vereins in einer Klasse spielen, darf kein Spieler in beiden Mannschaften eingesetzt werden. Dies gilt auch für Klassen mit Parallelgruppen. HSK II und III sowie HSK IV und V dürfen sich somit nicht jeweils gegenseitig ergänzen!

3. Die Reservespieler ab 63 dürfen höchstens neunmal wie folgt eingesetzt werden: In HSK VII bis zu siebenmal, in den höheren Klassen insgesamt nur dreimal.
4. Die Brettfolge darf während der laufenden Meisterschaft jeweils nicht mehr als un einen Platz geändert werden. Fehlt ein Spieler, so müssen die Ersatzspieler in der gemeldeten Reihenfolge unter Aufrückung der Mannschaft unten angeschlossen werden.



5. Aufgaben der Mannschaftsführer (bei denen sie Mannschaftskameraden unterstützen sollten!):
- a) Schaffen Sie sich rechtzeitig eine Übersicht über die Spieler Ihrer Mannschaft, die Ihnen für den nächsten Kampf zur Verfügung stehen.
 - b) Bei Einsatz von Ersatzspielern aus Mannschaften niedrigerer Klassen müssen Sie vor Ihrem Wettkampf auch den Kapitän der betreffenden Mannschaft benachrichtigen.
 - c) Vor Beginn des Kampfes überzeugen Sie sich, daß die Mannschaft der Turnierordnung gemäß aufgestellt worden ist.
 - d) Bei Heimwettkämpfen bereiten Sie bitte mit Hilfe Ihres Teams die 8 Bretter, Uhren und Partieformulare vor und begrüßen Ihre Partner.
 - e) Das Spielergebnis melden Sie unverzüglich auf einer Spielberichtskarte dem Landesturnierleiter, Herrn H.J. Schmidt , HH 26, Sievekingdamm 36, Telefon 250 9569. Eine Kopie der Meldekarte geht an den Klub.
Wenn die Spielberichtskarte nicht innerhalb von 3 Tagen (Poststempel) nach dem Mannschaftskampf abgesandt worden ist, wird der Klub mit einer Geldbuße von 10,-- DM belegt!
 - f) Abgebrochene Partien sind innerhalb von 14 Tagen beim gastgebenden Verein zu beenden. Auf der Spielberichtskarte ist anzugeben, wann die Hängepartien fortgesetzt werden. Kann ein Spieler innerhalb dieser 14 Tage nicht spielen, ist die Partie für ihn als verloren zu werten. Wird eine Hängepartie nach einer weiteren Spielzeit von 4 Stunden ein zweites Mal abgebrochen, verlängert sich die Frist um weitere 8 Tage. Das Ergebnis ist sofort zu melden.
 - g) Führen Sie bitte zu allen Wettkämpfen Turnierordnung, die Liste der Mannschaftsaufstellungen und Termine sowie der Anschriften mit sich.
 - h) Organisieren Sie, wenn möglich, Mannschaftsbesprechungen zum Zweck der Analyse und des besseren Verständnisses im Team.

Nach diesen technischen Hinweisen wünscht Ihnen für die Mannschaftswettkämpfe viel Spaß und Erfolg

Ihr Schachwart



TERMINE der Hamburger Mannschaftskämpfe 1975

Beginn der Kämpfe: stets 19.30 Uhr

HSK II (Landesliga)

1. Runde:	H	HSK III	DI	18.2.	Klubheim
2. "	A	Schachfreunde	DO	6.3.	Gemeindehaus Dreifaltigkeitskirche, HH- 26, Hornerweg 17
3. "	H	BUE	DI	18.3.	Klubheim
4. "	A	Blankenese	DI	15.4.	Nienstedtener Hof, HH-52, Hasselmannstr. 16 Tel./ 82 84 41
5. "	H	Concordia II	DI	29.4.	Klubheim
6. "	H	HSG III	DI	13.5.	Klubheim
7. "	A	HSG II	FR	23.5.	Logenhaus, HH-6, Moorkamp 5 Tel.: 40 99 05

HSK III (Landesliga)

1. Runde:	(A)	HSK II	DI	18.2.	Klubheim
2. "	H	HSG II	DI	4.3.	Klubheim
3. "	A	HSG III	DI	18.3.	Logenhaus, HH-6, Moorkamp 5 Tel.: 40 99 05
4. "	A	Schachfreunde	DO	10.4.	Gemeindehaus Dreifaltigkeitskirche, HH- 26, Hornerweg 17
5. "	H	BUE	DI	29.4.	Klubheim
6. "	A	Blankenese	DI	13.5.	Nienstedtener Hof, HH-52, Hasselmannstr. 16 Tel.: 82 84 41
7. "	H	Concordia II	DI	27.5.	Klubheim

HSK IV (Stadtliga A)

1. Runde:	H	Langenhorn	FR	14.2.	Klubheim
2. "	A	Niendorf	MI	26.2.	Park-Pavillon, HH-61, Bondenwald 53 Tel.: 58 15 45



- 2 -

3.	"	H	ETSV Altona	FR	4.4.	Klubheim
4.	"	H	Lufthansa	FR	11.4.	Klubheim
5.	"	A	St. Pauli	DI	29.4.	Clubheim auf dem Heiligengeistfeld,, HH-4, Tel.: 31 43 31/32
6.	"	H	Union/Eimsb. II	Fr	16.5.	Klubheim
7.	"	A	SKJE	FR	23.5.	Johanneum, HH-60, Maria-Louisen-Str. 114 5 (Pavillon)

HSK V (Stadtliga B)

1. Runde:	A	Schachfreunde II	DO	13.2.	Gemeindehaus Dreifaltigkeitskirche, HH- 26, Hornerweg 17	
2.	"	H	Wilhelmsburg	FR	28.2.	Klubheim
3.	"	A	Union/Eimsb.	DO	13.3.	Hamburg-Haus Eimsbüttel, HH-19, Doormannsweg 12
4.	"	H	Barmbek	FR	18.4.	Klubheim
5.	"	A	Ahrensburg	DI	6.5.	Bruno-Bröcker-Heim, Ahrensburg Sportplatz Stormannstr.
6.	"	H	HSG IV	FR	16.5.	Klubheim
7.	"	A	BUE II	FR	30.5.	Hähnchen-Braterei, HH-1, Glockengießerwall 1 Tel.: 33 60 08

HSK VI (Klasse A - B)

1. Runde:	H	Poppenbüttel	DI	25.2.	Klubheim	
2.	"	A	Reinbek	DI	4.3.	Forsthaus Reinbek, Reinbek, Hamburger Str. 73 Tel.: 722 61 44
3.	"	H	Concordia III	DI	8.4.	Klubheim
4.	"	H	Bramfeld	DI	15.4.	Klubheim
5.	"	A	Farmsen	MO	28.4.	Clubhaus des FTV, HH-72, Berner Heerweg 187 b Tel.: 643 50 39
6.	"	H	Union/Eimsb. III	DI	13.5.	Klubheim
7.	"	A	HSV	FR	2.5.	Jugendheim des HSV, HH-13, Rothenbaumchaussee (neben der Sportpl.Tribüne)

- 3 -



HSK VI (Klasse B - A)

1. Runde:	H	Altona II	DI	18.2.	Klubheim
2. "	H	Volksdorf II	FR	7.3.	Klubheim
3. "	A	Wedel II	MO	7.4.	Clubraum Wedel, Wedel, Rosengarten 25 Tel.: 04103/2200
4. "	H	Pinneberg III	FR	11.4.	Klubheim
5. "	A	Gehörlose	FR	25.4.	Gehörlosen-Clubheim, HH-52, Bernadottstr. 126 Tel.: 5880 25 21
6. "	A	Bergstedt	DI	6.5.	Senator-Neumann-Heim,, HH-69, Heinrich von Ohlendorff-Str. 20 Tel.: 604 93 92
7. "	A	ETSV Altona II	MO	26.5.	ETSV-Vereinsheim, HH-57, Dammstr. 21 Tel.: 57 92 39

HAMBURGER MANNSCHAFTSKÄMPFE 1975

Mannschaftsaufstellungen

=====

HSK II (Landesliga)

1	Kordsachia, Tariel	4. 2.52		672 68 28
1a	Engelbert, Christoph	22. 9.51		641 19 57
2	Schirmer, Werner	16. 5.43		511 63 77
3	Kreutzkamp, Hans Rudolf	28. 4.45		44 56 90
4	Rasch, Dieter	21. 9.49		51 87 57
5	Carl, Manfre d (Mannschafts.)	6. 5.44		44 26 69
6	Langecker, Heinrich	7. 3.26	G 36871	p 601 82 59
7	Müller, Gert	26. 2.52		04 101/43 375
8	Obst, Martin	31.10.33	G 39191	p 700 83 83
9	v. Wietersheim, Jörn	19. 4.56		89 21 12
10	Wehking, Erwin	28. 5.53		671 27 82

HSK III (Landesliga)

11	Müller, Ralph	24. 3.54		04 101/43 375
12	Meyer, Irrnin	2. 8.47		560 45 23
13	Pretzlaff, Ottmar	11.12.53		75 63 39
14	Rodatz,Hans	14. 3.99		45 76 22
15	Lesker, Gerhard (Mannschafts.)	26. 6.54		691 39 96
16	Zieher, Uwe	4. 9.55		299 07 45
17	Dr. Heger, Robert	14. 4.28	G 681537	p 655 33 31
18	Kröncke, Uwe	25.11.56		61 27 84
19	Krieger, Hans	29.12.34	G 325701	p 04102/61 82
20	Zickelbein, Christian	12. 6.37		677 22 80



- 2 -

HSK IV (Stadtliga A)

21	Fehrig, Andreas	20.12.55		651 40 14
22	Moussavizadeh, Junes	30. 3.57		22 32 53
23	Börner, Uwe (Mannschaftsf.)	7. 3.46		57 94 64
24	Cordes, Hans-Jörg	26. 5.59		
25	Harksen, Helge	6. 5.45		43 79 84
26	Bigot, Andreas	18. 2.60		50 52 74
27	Langmann, Claus	30.11.34	G 44195253	524 53 93
28	Büker, Eberhard	14. 5.34		640 25 11
29	Wittenberg, Andreas	10. 3.55		
30	Heinsohn, Jürgen	4.11.57		48 53 08

HSK V (Stadtliga B)

31	Dr. Voigt, Ulrich	10. 8.41		229 18 70
32	Schneider, Hugo	22. 7.05		651 98 52
33	Dr. Schütze, Walter	13. 7.02		899 11 55
34	Helwig, Günther	14. 3.02		250 43 10
35	Seiler, Michael	14.10.57		511 93 87
36	Busse, Fritz	31. 7.29	G 335956	p 647 13 64
37	Schmidt-Schröder, Edgar	27.12.32		45 26 63
38	Kruse, Wilhelm	24. 1.06		551 56 82
39	Knauer, Herbert	13.11.07		48 75 42
40	Voigt, Wilhelm	22.10.05		04102/2894

HSK VI (Klasse A - B)

41	Böwig, Joachim	16. 2.55		677 22 16
42	Schild, Andreas (Mannschaftsf.)	22. 8.47		732 31 48
43	Dostal, Ewald	1. 5.20		22 24 40
44	Glaser, Axel	26. 4.44		250 54 02
45	Müller, Hans-Joachim	18. 1.48		85 72 95
46	Woisin, Thomas	15. 1.53		27 53 50
47	Nasemann, Hans-Joachim	2.12.27		47 80 88
48	Dr. Heinsius, Ernst	1. 4.38	G 326683	p 678 25 54
49	Schulz, Heino	3. 9.55		220 78 75
50	Jacob, Manfred	23. 9.55		830 91 73

- 3 -



- 3 -

HSK VII (Klasse B - A)

51	Dr. Lentz, Ronald	31. 1.34		40 79 44
52	Bader, Werner	15.12.53		789 09 15
53	Dr. Lübbers, Rolf	23.10.08		691 86 00
54	Voß, Hans-Heiko	19. 6.53		220 63 09
55	Winterstein, Holger	15.12.55		89 43 22
56	Berglitz, Regine	30. 9.59		27 75 19
57	v. Holten, Astrid	9. 6.56		651 83 25
58	Kromke, Felicitas (Mannschafts.)	6.10.17	G 44195467	p 695 25 24
59	Voß, Michael	19. 6.53		220 63 09
60	Seyda, Elisabeth	19. 1.06		29 33 66
61	Mordhorst, Wilfried	18.10.33		68 67 89
62	Knauer, Hans-Henning	14. 2.40		480 76 57

Reservespieler

63	Secula, Victor	4.11.12	G 33957526	p 219 44 29 LL
64	Farwig, Martin	11. 1.36		630 47 22 LL
65	Kosik, Zdenek	31. 5.37		525 62 21 LL
66	Dahle, Gerhard	14. 8.32		753 24 33
67	Spruth, Kersten	19. 8.44		
68	Kunert, Uwe	28. 9.36		739 84 94
69	Ahrens, Reinhard	1. 9.58		672 58 94
70	Heide, Horst	24. 8.39		520 94 69
71	Knuth, Thomas	12. 3.57		29 77 34
72	Maack, Michael	4. 3.55		220 82 43
73	Maaß, Clemens	11.10.58		81 59 18
74	Moussavizadeh, Habib	22.11.51		22 32 53
75	Richter, Andreas	14. 9.59		672 44 15
76	Wieckhorst, Frank	11. 1.58		299 41 33
77	Wolff, Nils	13. 4.56		229 89 35
78	Zylberberg, Michael	5. 6.61		



Hamburg, den 12.1.75¹¹⁷

Andreas Schild
2 Hamburg 74
Ittenstr. 15
Tel.: 732 31 48

Liebe Klubkameraden!

Sie haben sich zur Teilnahme an den Hamburger Mannschaftswettkämpfen bereit erklärt. Als Ihr Mannschaftsführer möchte ich vor Beginn der Wettkämpfe noch ein paar Bemerkungen und Hinweise machen. Zunächst wünsche ich mir, daß die mannschaftliche Harmonie und Einsatzbereitschaft, die uns im letzten Jahr den Aufstieg in die a-Klasse ermöglichten, die gleichen sein mögen. Mit dem schachlichen Erfolg wird es in diesem Jahr schwieriger sein, da mit der höheren Spielklasse auch die Stärke der Gegner zugenommen hat.

5 Vereine treten mit ihrer 1. Mannschaft gegen uns an. Daraus ersehen Sie schon, daß wir in diesem Jahr besonders auf Geschlossenheit und die Tugend des HSK - keinen Punkt kampflos zu verlieren - angewiesen sind.

Innerhalb der Mannschaft hat es einige Veränderungen ergeben, da Spieler vom letzten Jahr nicht mehr zur Verfügung stehen. Doch mit unseren neuen Mannschaftskameraden haben wir sicherlich die gleiche Spielstärke des letzten Jahres. Wir werden in folgender Aufstellung spielen:

Brett 1	J. Böwig
2	A. Schild
3	E. Dostal
4	A. Glaser
5	H.J. Müller
6	T. Woisin
7	H.J. Nasemann
8	Dr. E. Heinsius
9	H. Schulz
10	M. Jacob

Nach den Regeln des Hamburger Schachverbandes besteht außerdem die Möglichkeit, mit Vorder- oder Hintermann bei einem Wettkampf den Platz zu tauschen, so daß die Rangfolge nicht als starr anzusehen ist. Sie sollten sowie so nicht allzu viel Gewicht auf die angegebene Rangfolge legen, falls Sie sich zu tief eingeordnet fühlen. Wir sollten in erster Linie daran denken, daß es sich um Mannschafts-Wettkämpfe handelt und daher z.B. ein Sieg am letzten Brett wertvoller als ein Verlust am ersten Brett ist.

¹¹⁷ Mein Anschreiben als Mannschaftsführer von HSK VI an die Mannschaftsmitglieder vor Beginn der HMM 1975.



Ich teile Ihnen zunächst nur die Wettkampftermine mit, ein ausführliches Rundschreiben erfolgt für den HSK in etwa 2 Wochen von Herrn Schirmer. Darin sind dann auch die Anschriften der auswärtigen Wettkämpfe verzeichnet. Für den ersten Wettkampf werde ich Sie in der nächsten Zeit im Klubheim oder telefonisch wegen Ihrer Teilnahme ansprechen. Vielleicht unterstützen Sie mich aber auch dabei und melden sich bei mir. Für mich ist das eine Arbeitserleichterung, denn während ich mindestens neun Gespräche benötige, um die Mannschaft aufsteilen zu können, bedeutet dies für Sie nur ein Gespräch.

Für die Wettkämpfe wünsche ich Ihnen nun alles Gute und den erhofften Erfolg

Ihr

Termine:

Di. 25.2	Poppenbüttel	(Klubheim)
Di. 4.3	Reinbek	(auswärts)
Di. 8.4	Concordia III	(Klubheim)
Di. 15.4	Bramfeld	(Klubheim)
Mo. 28.4	Farmsen	(auswärts)
Di. 13.5	Union/Eimsb.III	(Klubheim)
Fr. 2.5	HSV	(auswärts)

(vorgezogen)



HAMBURGER MANNSCHAFTSMEISTERSCHAFT 1975¹¹⁸

Gruppeneinteilung:

<u>Landesliga</u>	<u>Stadtliga A</u>	<u>Stadtliga B</u>	
1. HSG II	1. Union/Eimsb.II	1. Barmbek	
2. <u>HSK III</u>	2. SKJE	2. Ahrensburg	
3. Schachfreunde	3. Langenhorn	3. HSG IV	
4. BUE	4. Niendorf	4. <u>HSK V</u>	
5. Blankenese	5. ETSV Altona	5. Schachfreundell	
6. Concordia II	6. <u>HSK IV</u>	6. Wilhelmsburg	
7. <u>HSK II</u>	7. St.Pauli	7. Union/Eimsb.	
8. HSG III	8. Lufthansa	8. BUE II	
<u>Klasse A-A</u>	<u>Klasse A-B</u>	<u>Klasse A-C</u>	<u>Klasse A-D</u>
1. Elmshorn	1. Union/Eimsb.III	1. Niendorf II	1. St.Pauli II
2. Blankenese II	2. HSV	2. BUE III	2. Schachfreunde IV
3. Barmbek II	3. Popenbüttel	3. Volksdorf	3. Caissa
4. Altona	4. Reinbek	4. Bergedorf	4. Marmstorf
5. Langenhorn II	5. Concordia III.	5. Concordia IV	5. Finkenwerder
6. Wedel	6. <u>HSK VI</u>	6. Post	6. BUE IV
7. Lufthansa II	7. Farmsen	7. Billstedt/Hom	7. Harburg
8. Pinneberg	8. Bramfeld	8. Schachfreunde III	8. Diagonale
<u>Klasse B-A</u>	<u>Klasse B-B</u>	<u>Klasse B-C</u>	<u>Klasse B-D</u>
1. Gehörlose	1. Urania	1. Großhansdorf	1. Wilhelmsburg II
2. Bergstedt	2. St.Pauli III	2. Post II	2. Fischbek
3. ETSV Altona II	3. Union/E. IV	3. Poppenbüttel II	3. Concordia VII
4. Altona II	4. Langenhorn III	4. Concordia V	4. Billstedt/Horn II
5. <u>HSK VII</u>	5. HSG V	5. Barmbek III	5. Schachfreunde V
6. Wedel II	6. Jan Valkenburg	6. Caissa II	6. Finkenwerder II
7. Pinneberg III	7. Ahrensburg II	7. HSG VI	7. Hammonia II
8. Volksdorf II	8. Altona III	8. Pinneberg IX	8. BUE VI
<u>Klasse C-A</u>	<u>Klasse C-B</u>	<u>Klasse C-C</u>	<u>Klasse C-D</u>
1. Pinneberg IV	1. Lufthansa III	1. Niendorf V	1. Wilhelmsburg III
2. BUE V	2. HSV III	2. BUE VIII	2. Bergedorf II
3. HSV II	3. Niendorf IV	3. Caissa IV	3. Billstedt/Hom III
4. Concordia VIII	4. Caissa III	4. Barmbek IV	4. St.Pauli IV
5. Niendorf III	5. Bergstedt II	5. Sasel	5. Diagonale II
6. ETSV Altona III	6. Urania II	6. Schachfreunde VI	6. Schachfreunde VII
7. Union/E, V	7. Volksdorf III	7. Concordia VI	7. Harburg II
8. Blankenese III	8. Langenhorn IV	8. Marmstorf II	8. Fischbek II
<u>Klasse D-A</u>	<u>Klasse D-B</u>	<u>Klasse D-C</u>	<u>Klasse D-D</u>
1. ETSV Altona IV	1. Lufthansa IV	1. Urania IV	1. Finkenwerder III
2. BUE VII	2. Poppenbüttel III	2. Farmsen II	2. BUE X
3. Union/E. VI	3. Gehörlose II	3. Reinbek II	3. Bergedorf III
4. Blankenese IV	4. Urania III	4. Schachfreunde VIII	4. Post III
5. Altona IV	5. Barmbek V	5. Bergstedt III	5. Fischbek III
6. Pinneberg V	6. Bergstedt IV	6. Caissa V	6. Schachfreunde IX
7. Langenhorn V	7. Niendorf VI	7. Volksdorf IV	7. Jan Valkenburg II
8. Braxfeld II	8. HSV IV	8. BUE IX	8. St.Pauli V

Für die E - Klasse wurde nur eine Mannschaft gemeldet :

¹¹⁸ Auf den folgenden Seiten sind die HSK VI-Unterlagen des Schachwarts, Werner Schirmer, wiedergegeben.



HSG VII. Wer möchte noch mit einer Mannschaft in der E - Klasse spielen ?

Bitte sofort melden

T e r m i n e
= = = = =

der Hamburger Mannschaftskämpfe 1975

K L A S S E A - B (HSK VI)

<u>1. Runde :</u>	HSK VI – Poppenbüttel	Di, 25.2.	Klubheim
<u>2. Runde :</u>	Reinbek – HSK VI	Di, 4.3.	auswärts
<u>3. Runde :</u>	HSK VI - Concordia III	Di, 8.4	Klubheim
<u>4. Runde :</u>	HSK VI – Bramfeld	Di, 15.4.	Klubheim
<u>5. Runde :</u>	Farmsen - HSK VI	Mo, 28.4.	auswärts
<u>6. Runde :</u>	HSK VI - Union/Eimsb.III	Di, 15.5,	Klubheim
<u>7. Runde :</u>	HSV - HSK VI	Fr. 2.5. (vorgezogen)	auswärts



Mannschaftsführer HSK VI

8.

BRAMFELDER SCHACHKLUB VON 1947

1.Vorsitzender: Günther Schultz - Tel.640 07 97
 2 Hamburg 71, Bramfelder Ch.434
Spielort/Lokal: "Wappen von Hamburg" Tel.641 61 87
 2 Hamburg 71, Steilshooper Allee 422

Herrn
Heinz-Joachim Schmidt

2 Hamburg 26 Hamburg, d. 10.1.1975
Sievekingdamm 36

betr.: Mannschaftskämpfe 1975
Wir melden für die Klasse A - B

Rangl.Nr.

1	Arendt	Heinrich	geb. 18. 9. 36
2	Lawin	Gerhard	29. 8. 18
3	Achsel	Richard	9. 4. 13
4	Kahlert	Walter	5. 2. 22
5	Schultz	Günther	27.11. 29
6	Behrwaldt	Matthias	9.11. 47
7	Müller	Gerd	6. 6. 34
8	Sartlitz	Heinz	14. 5. 30

Mannschaftsführer: Günther Schultz (I.Mannschaft)

K l a s s e D - A

11	Reiser	Adolf	geb. 7. 6. 18
12	Reichert	Werner	30. 3. 30
13	Vosgrau	Wilhelm	4. 5. 00
14	Iken	Abdelhafid	25. 5. 13
15	Schultz	Dirk	28. 9. 55
16	Köhnke	Rudolf	16. 3. 12
17	Schultz	Norbert	21.10. 54
18	Berckhan	Bob	9. 8. 58

Reservespieler

19	Wysocki	Thomas	geb. 23. 8. 58
20	Meyer	Norbert	22. 8. 58

Mannschaftsführer: Norbert Schultz (II.Mannschaft)

Mit freundlichem Gruß

Norbert Schultz

Norbert Schultz
(1. Schachwart)



Sport-Club Concordia von 1907 e.V.

– Schachabteilung Palamedes –

11.

RANGLISTE für 1975

2000 Hamburg 70

Postanschrift
Peter Reinders
2110 Buchholz
Sperberweg 25
04181 / 7591
Postcheckkonto Hmb 77990

Redaktion
Michael Pommerening
2000 Hamburg 26
Jordanstr. 19
Tel.: 25 28 20 (pr.)

1. Mannschaft (Bundesliga):

1	Hawranke,	Dietrich	12.10.43
2	Waldschläger,	Jürgen	20.01.49
3	Waligora,	Frank	13.05.36
4	Maahs,	Erich	19.03.43
5	Horn,	Peter	01.03.48
6	Hahne,	Hans-Jürgen	23.06.49
7	Liersch,	Andreas	23.11.43
8	Choinowski,	Markus	15.08.08
9	----		
10	----		

Mannschaftsführer:

Peter Reinders
04181 / 7591

Spiellokal:
Kantine Deutscher Ring
2 III11, Ost-West-Str110

2. Mannschaft (Landesliga):

11	Dombrowsky,	Michael	14.08.46
12	Steen,	Peter	11.09.51
13	Schulenburg,	Jerner	15.02.54
14	Moritz,	Gerhard	17.07.36
15	Gehrke,	Wolf	03.11.44
16	Emami,	Madjid	21.11.53
17	Pommerening,	Michael	01.03.50
18	Pette,	Martin	24.10.56
19	Stelting,	Thorsten	20.01.58
20	Luchs,	Manfred	1.07.46

Mannschaftsführer:

Peter Reinders
04181 / 7591

Spiellokal:
Kantine Deutscher Ring
2 III11, Ost-West-Str110

3. Mannschaft (Klasse A - B):

21	Wulkau,	Bruno	01.06.02
22	Heuer,	Joachim	02.05.50
23	Boweder,	Klaus	30.12.48
24	Albrecht,	Norbert	15.05.49
25	Rohrmaier,	Walter	03.11.31
26	Deupmann,	Paul	20.06.20
27	Hoffeins,	Hans-Werner	29.01.40
28	Brockmann,	Frank	30.09.46
29	Respondek,	Andreas	30.10.55
30	----		

Mannschaftsführer:

Norbert Albrecht
250 28 35

Spiellokal:
Clubheim
Gladowstr. 20 a

4. Mannschaft (Klasse A - C):

31	Schlacht,	Horst	07.09.48
32	Fohlmann,	Fritz	29.06.52
33	Müller-Navarra	Sylvin	20.06.55
34	Weber,	Albert	05.02.28
35	Schaeper,	Wolfgang	15.02.57
36	Teichmann,	Rainer	20.05.55
37	Schielzeth,	Stefan	26.08.58
38	Haase,	Rüdiger	12.01.56
39	Stollberg,	Michael	03.07.54
40	Pothe,	Wolfgang	17.05.54

Mannschaftsführer:

Rüdiger Haase
68 95 09

Spiellokal:
Clubheim
Gladowstr. 20 a



15.

Schachclub Farmsen

Schachclub Farmsen
2 HAMBURG 72
Vereinsgaststätte des FIV
Damer-Haus Nr. 1874
Tel. 643 10 32

von 1966

Rangliste des Schachclub Farmsen für das Jahr 1975

1. Mannschaft: Spielführer Ulrich Materne , Tel. 6449013

1. Materne,	Ulrich	13. 3.49
2. Mertens,	Otto	4. 6.08
3. Mense,	Uwe	24. 11.45
4. Nagler,	Ernst-Martin	15. 11.46
5. MoIsner,	Heinz	1. 8.34
6. Bönecke,	Klaus	7. 9.39
7. Rank,	Erwin	5. 11.20
8. Köhnik,	Thomas	19. 12.55
9. Schmidt,	Egon	21. 8.28

2. Mannschaft: Spielführer Uwe Behnken , Tel. 6437266

11. Wegener,	Arthur	15. 9.14
12. Ahrens,	Bruno	8. 7.28
13. Behnken,	Uwe	2. 6.35
14. Staub,	Lutz	3. 2.50
15. Teuber,	Rainer	30. 11.45
16. Schumacher,	Robert	17. 3.49
17. Bock,	Hans	8. 11.33
18. Gerlach,	Roland	27. 12.34
19. Brednow,	Alfred	3. 5.20
20. PrahL,	Holger	21. 7.57

Reservespieler:

R21 Sommer,	Horst	2. 6. 45
R22 Pastorino,	Uwe	29. 7.40
R23 Lahtz,	Wolfgang	10. 10.57

23.

Hamburger Sport-Verein e.V., Schachabteilung
 Spielort: Rothenbaumchaussee 115, HSV-Jugendheim, neben Sportplatz

Rangliste 1975

Jan. 1975

I. Mannschaft

1. Biermann- Ratjen, Matthias	31.5.38
2. Sydekum, Rüdiger	1.7.47
3. Arndt, Heinz	23.7.47
4. Büchel, Helmut	26.8.40
5. Opp, Manfred	28.8.47
6. Sudbrack, Michel	25.11.49
7. Fiedler, Elmar	23.3.40
8. Kohne, Friedrich	18.5.29

II! Mannschaft

11. Dahlgrün, H. Harro	23.7.18
12. Engelmann, Volker	31.7.45
13. Dahm, Edgar	28.8.47 14.4.48
14. Stahlkopf, Jürgern	30.4.54
15. Radatz, Peter	8.2.47
16. Mandewirth, Gerd	21.12.47
17. Mohr, Karsten	23.3.44
18. Sudbrack, Ralph	11.3.51

III. Mannschaft

21. Morawek, Hans-Peter	25.1.45
22. Frenzel, Uwe	7.5.48
23. Heinsohn, Wilhelm	6.3.26
24. Graf, Michael	27.10.43
25. Hartwigsen, Johannes	21.02.08
26. Schmidt- Evers, Olof	4.10.43
27. Köhne, Peter	13-8-49
28. Claußen, Hans-Jörg	18.2.53

IV. Mannschaft

31. Seider, Horst	3.11.42
32. Kreuzfeld, Hans	30.09.05
33. Levin, Helmut	11.12.30
34. Benecke, Norbert	18.11.47
35. Suck, Siegfried	29.3.47
36. Bremer, Wolfgang	*
37. Haefcke, Rudolf	11.1.14
38. Hoffmann, Rudolf	24.8.14
39. Dahlgrün, Corinna	12.7.57
40! Köhne, Angelika	24.1.51

Reservespieler

41. Langer, Peter	2.6.41
42. Graf Strachwitz, Rochus	15.2.36
43. Dahlgrün, Dirk	25.6.49
44. Schroth, Florian	5.11.61
45. Emmer, Thomas	11.1.61
46. Meyer, Monika	5.10.57
47. Mohr, Karin- Astrid	16.5.51
48. Bruhn, Elisabeth	10.7.57

Mit freundlichem Gruß

E. Dahm
Schachwart

 SCHACHABTEILUNG - S.C. Poppenbüttel
 31.

<u>Rangl.</u>	<u>Name</u>	<u>Vorname</u>	<u>Geb.</u>	<u>Mannschaft</u>	
1	<u>Schneider</u>	Hans-Joach.	7. 6.14	I	Tel.630 71 58
2	Bünger	Gerhard	8. 2.32	I	
3	Schacht	Egon	1. 8.36	I	
4	Schacht	Wolfgang	5. 2.35	I	
5	Kapitza	Hans	10.11.26	I	
6	Reisinger	Adolf	4. 3.18	I	
7	Riecke	Rainer	9.11.44	I	
8	Langheim	Hans-Werner	27. 5.20	I	
9	-				
10	-				
11	Huwald	Friedrich	13. 7.13	II	Tel.601 43 38
12	Dr. Götttsch	Dieter	18.12.39	II	
13	Boeck	Walther	12.11.35	II	
14	Addicks	Hermann	27. 1.04	II	
15	Bolz	Dieter	15. 9.36	II	
16	Bull	Günter	24. 1.38	II	
17	Hohnsbein	Curt	7.12.34	II	
18	Jaeger	Michael	30. 5.52	II	
19	-				
20	-				
21	<u>Buttstädt</u>	Stefan	13. 9.48	III	Tel.601 59 24
22	Petersen	Jens	25. 7.43	III	
23	Zeyn	Uwe	9. 3.53	III	
24	Stanko	Hans-Joach.	10. 1.44	III	
25	Bartsch	Alfred	29. 6.17	III	
26	Giese	Erik	30. 8.47	III	
27	Kloob	Volker	21. 2.59	III	
28	Hucker	Johannes	21. 1.48	III	
29	Holtz	Günther	1.11.21		
30	Arendt	Axel	13. 7.59		
31	Krappel	Ute	20. 8.42		

20. Jan. 1975



REINBEK-WENTORFER SCHACHKLUB von 1924

Karl-Heinz Fischl
 Anschrift: 205 Hamburg 80, Reinbeker Redder

33.

RANGLISTE 1975 - Klasse A

1.	Syska, Helmut	geb. 4. 9.33
2.	Kurtz, Michael	geb. 12. 9.52
3.	Syska, Herbert	geb. 11. 4.30
4.	Schmidt, Erwin	geb. 15. 2.33
5.	David, Wolfgang	geb. 15. 5.55
6.	Heller, Heinz	geb. 14. 9.26
7.	Fischl, Karl-Heinz	geb. 28.10.27
8.	Prien, Eberhard	geb.
9.	Schmidt, Walter	geb. 23. 9.11
10.	Linke, Georg	geb. 23. 1.05

RANGLISTE 1975 - Klasse D

11.	Wendeborn, Arthur	geb.
12.	Finnern, Gustav	geb. 7. 2.13
13.	Wolff, Leo	geb. 7. 6. 26
14.	Eichl, Wolfgang	geb. 10. 2.43
15.	Löwe, Jürgen	geb. 27. 8.31
16.	Niemöhlmann, Thomas	geb.
17.	Oschliess, Ernst	geb. 16. 2.08
18.	Rav, Rolf	geb. 24. 5.41
19.	Schöpe, Georg	geb. 7. 3.03

Ersatz-Spieler

20.	Hildebrandt	geb. 27. 4.40
21.	Wulff	geb. 31.12.43
22.	Dr. Janßen	geb. 19. 8.33
23.	Bartels	geb. 22.10.42
24.	Kröger	geb.
25.	Beer	geb.
26.	Brandt	geb.
27.	Sabietzki	geb. 29.10.03
28.	Sakowitz	geb.
29.	Kropp, Manfred	geb.



SCHACHKLUB UNION-EIMSBÜTTEL v. 1871 e.V.

38

Mannschaftsliste 1975

Spiellokal: Hamburg-Haus-Eimsbüttel, Hamburg 19 Doormannsweg

Mannschaftsführer: R.Gehrmann, K.Goldbach, H.Oesau

1	Papenbrock	Volker	4.11.44	31	Heyn	Hans-Joachim	12.10.59
2	Gehrmann	Rainer	14. 1.45	32	Leminski	Hajo	5. 3.58
3	Köpcke	Hans-Peter	31.10.37	33	Hoffmann	Dieter	21. 8.57
4	Koesler	Erich	13. 7.03	34	Ulbrich	Karl-Heinz	20.5.50
5	Muhlack	Dieter	7. 9.35	35	Bartels	Joachim	5. 6.52
6	Goldbach	Karl	30. 3.36	36	Manhold	Jürgen	14. 9.55
7	Tomrell	Hugo	13.12.28	37	Giese	Peter	11. 1.51
8	Lüder	Jürgen	10. 4.47	38	Böttcher	Rolf-Diet.	26.11.55
9	Lehmitz	Günther	27. 3.21	39	Arendt	Andreas	10. 1.58
10	Heins	Carl	5. 1.06	40	Byl	Thomas	9.10.58
11	Linhart	Horst	31. 1.37	41	Gretzschel	Kurt	19. 5.92
12	Grandt	Alfons	19.11.29	42	Rogliano	Vittorio	5. 4.97
13	Hesse	Henry	3.10.22	43	Strote	Gerhard	23. 1.14
14	Gehrmann	Dorit	5. 7.47	44	Kahlau	Karl	28. 3.03
15	Schmidt	Ernst	8.12.08	45	Bimmer	Otto	21.12.04
16	Axler	Friedrich	26. 1.12	46	Schwarzer	Willy	19. 9.02
17	Heyn	Harry	27. 6.40	47	Hennig	Gustav	24.12.00
18	Schröder	Walter	7. 4.12	48	Anger	Adolf	19. 4.98
19	Seidenberg	Reinh.	21. 9.09	49	Kothe	Ernst-Albert	9. 6.42
20				50	Gruner	Paul	6. 1.00
21	Krage	Hans	28. 9.05	51	Andresen	Hans-Jürgen	29.4.43
22	Winter	Christoph	1. 4.10	52	Böther	Hans-Heinr.	1.11.46
23	Wullenweber	Hartwig	12.11.23	53	Detlefs	Arvo	29. 4.48
24	Sommerfeld	Edgar	22. 1.42	54	Hinz	Wolfgang	4. 2.37
25	Freitag	Peter	29. 4.46	55	Müller	Martin	23. 4.52
26	Kruse	Heinrich	26.10.98	56	Baerthel	Hermann	15. 6.04
27	Killius	Hans	12. 5.05	57	Pries	Ernst	29. 9.17
28	Niemann	Ernst	10. 9.05	58	Korn	Holger	28. 5.46
29	Schwenger	Wilhelm	14. 8.09	59			
30				60			
61	Ahrens	Kurt	9.11.09	73	Schwenger	Hilde	24. 8.15
62	Dietzel	Andreas	15. 6.57	74	Suhr	Hans-Herrmann	21. 7.54
64	Fenske	Bernhard	14. 2.56	75	Teschner	Michael	12. 6.59
65	Flichtbeil	Ilse	25. 1.09	76	Waterstraat	Sven	26. 5.58
66	Jebens	Detlef	5. 3.59	77	Walter	Thomas	25.12.57
67	Klein	Günther	3. 5.29	78	Willert	Gustav	13. 5.09
68	Laatz	Willy	20. 6.09				
69	Lamprecht	Richard	5. 5.05				
70	Oesau	Heinz	7. 2.10				
71	Rolf	Hinrich	10. 3.99				
72	Schwarz	Gustav	24. 7.02				

Abschlusstabelle von HSK VI¹¹⁹

Mannschaft	Platz	1	2	3	4	5	6	7	8	MP	BP
Union/Eimsb. III	5		5,5	3,5	5	2,5	2,5	7	3	6:8	29
HSV	4	2,5		2	6	3,5	5	5,5	4	7:7	28,5
Poppenbüttel	2	4,5	6		4	2	6,5	0	5,5	9:5	28,5
Reinbek	7	3	2	4		3,5	3,5	4	6	4:10	26
Concordia III	1	5,5	4,5	6	4,5		5	5,5	6,5	14:0	37,5
HSK VI	3	5,5	3	1,5	4,5	3		5,5	6,5	8:6	29,5
Farmsen	6	1	2,5	8	4	2,5	2,5		5,5	5:9	26
Bramfeld	8	5	4	2,5	2	1,5	1,5	2,5		3:11	19

¹¹⁹ Aus meinen handschriftlichen Aufzeichnungen – nicht im Original enthalten.



HAMBURGER SCHACHKLUB von 1830 e.V.

Liebe Schachfreunde in und um Hohenfelde!

Wir möchten uns Ihnen leider verspätet als Ihre neuen Nachbarn vorstellen! Daß Sie seit nunmehr gut einem Jahr Schachspieler in der Umgebung haben, muß Sie nicht erschrecken, selbst wenn unlängst in einer Morgenzeitung die Schachwelt als "Welt der Wölfe" bezeichnet wurde. Damit muß wohl Weltmeister Bobby Fischer gemeint gewesen sein, der seinen Thron nun hat räumen müssen.

Wir jedoch sind friedliebende Leute, unser einziges Laster ist die "Schacherei". Da wir auf Gemütlichkeit Wert legen, wurde unser neues, vereinseigenes Klubheim so eingerichtet, daß wir uns wirklich wohl fühlen. In unserem Klub sind Schachfreunde jeder Altersstufe und Spielstärke versammelt. Entgegen landläufiger Meinung: Auch Damen spielen Schach!

Da wir schon verschiedene Schachfreunde aus der Umgebung bei uns zu Gast hatten, möchten wir auch Sie sehr herzlich zu einem Besuch bei uns einladen! Der Aufenthalt in unserem Klubheim ist völlig unverbindlich und zwanglos. Dienstags und freitags ab 19 Uhr werden Sie immer einen passenden Gegner finden - und dann "gut Holz" !

Wenn Sie erst etwas oder noch gar nicht Schachspielen können - ab Mitte Mai beginnen unsere Lehrgänge für Mitglieder und interessierte Gäste. Auch hierzu laden wir Sie herzlich ein!

Entnehmen Sie bitte alles Weitere dem beiliegenden "Wegweiser für Schachfreunde". Er enthält für jeden Geschmack etwas!

Mit freundlichem Schachgruß

Hans Krieger
Vorsitzender



WEGWEISER FÜR SCHACHFREUNDE

=====

Spielabende: DI FR ab 19 Uhr
für Mitglieder und alle Freunde des Schachspiels
Spielnachmittag für Jugendliche (ab 10 Jahren)
FR 16 Uhr Heinrich-Hertz-Schule, Grasweg 72
die intensive Betreuung durch Jugendleiter ist garantiert!

Einführung in das Schachspiel

zehn Abende Regelkunde und Übungen für unsere neuen Mitglieder und interessierte Gäste

Beginn: MO 12. Mai 19.30 Uhr

Unkostenbeitrag: für Mitglieder frei
Gäste: DM 20.- für alle zehn Abende;
Teilnahme am ersten Abend unverbindlich!

Anmeldung: bitte bis 9. Mai an unsere Anschrift; fernmündlich
dienstags ab 19 Uhr (250 21 85)

Information

dienstags unter obiger Nummer; an anderen Tagen:
672 27 82 (ab 19 Uhr)

Schach für Fortgeschrittene

zehn Abende: Auffrischung der Kenntnisse
Partien alter Meister
Wünsche aus dem Teilnehmerkreis

Beginn: FR 16. MAI 20 Uhr

Unkostenbeitrag, Anmeldung und Information siehe oben

Wir planen, je fünf Abende vor bzw. nach den Sommerferien durchzuführen.

Tip für Spezialisten: Am letzten Spieltag der diesjährigen Bundesligasaison (25. 5.) trifft der Hamburger Schachklub auf Lasker - Steglitz Berlin - 10 Uhr Klubheim.
Die einzige Bundesliga, bei der Zuschauen kostenlos ist!



Hamburg, den 15. Januar 1976

Liebe Klubmitglieder.-

Anliegend finden Sie die Einladung zur Jahreshauptversammlung am Dienstag den 3. Februar 1976 um 19.30 Uhr im HSK-Klubheim Uhlandstrasse 62. Unser Schatzmeister Claus Langmann hat Sie im letzten AKTUELL darüber informiert, daß eine Beitragserhöhung für Jugendliche und Studenten vom Vorstand vorgeschlagen wird. Die nächste Ausgabe des AKTUELL erhalten Sie in etwa einer Woche, und Claus Langmann wird dort eine detaillierte Beitragsordnung erläutern.

Ohne nun der Versammlung vorzugreifen möchte ich Ihnen noch einen Überblick über die Situation unseres Klubs geben.

Unsere wirtschaftliche Lage ist durchaus zufriedenstellend, wenngleich dieses nur möglich war mit dem unermüdlischem Einsatz unserer Damen, die über die Bewirtung einen Teil unserer Unkosten erarbeiteten. Viele von Ihnen werden kaum ermessen können, welcher Einsatz dazugehört, um den Mitgliedern die Annehmlichkeiten einer Bewirtung im Klub zu ermöglichen. Wir danken unseren Damen recht herzlich !

Bedanken müssen wir uns auch bei unseren Studenten, die durch Anfängerkurse und Ausrichtung von Blitz- und Sommerturnieren erheblich geholfen haben, den Mitgliederbestand auf beinahe 200 zu bringen.

Wenn nun bei Ihnen die Frage aufkommen sollte, warum dann die Erhöhung der Beiträge für Jugendliche und Studenten, so möchte ich auf die Artikel unseres Schatzmeisters verweisen und noch folgendes hinzufügen.

Unser Klub muß nach kaufmännischen Gesichtspunkten geführt werden und in Anbetracht der Kostensteigerungen für Heizung, Strom, Wasser etc., müssen wir zukünftig erreichen, daß unsere Jahres-Unkosten durch Mitgliedsbeiträge gedeckt werden, damit unser Vermögen und eventuell eingehende Spenden als Rücklage für schlechte Zeiten oder für besondere Veranstaltungen verbleiben können.

Ein besonderes Ereignis wird unser 150 jähriges Jubiläum im Jahre 1980 sein. Es ist nicht hanseatische Art von eigenen Spenden zu sprechen, aber ich habe mir erlaubt das Konto

"150 Jahre H.S.K." Commerzbank AG. 82/25294/90

mit Spenden zu eröffnen, und ich würde mich freuen, wenn weitere Senioren spenden würden, damit wir dieses seltene Jubiläum eines Klubs in einem Rahmen feiern können, der in die Zeit paßt und doch die große Tradition unseres Klubs würdigt.

Selbstverständlich sind Ihre Spenden steuerbegünstigt, sodaß Ihnen unser Schatzmeister entsprechende Spenden-Bescheinigungen ausstellt.

Sollten einige von Ihnen den Sinn derartiger Spenden nicht einsehen, da sie kaum noch am aktiven Klubleben teilnehmen und somit die Bindung zum Klub verloren haben, so bitte ich Sie recht herzlich darüber nachzudenken, daß Sie in früheren Jahren viele schöne Stunden im Klub verbrachten und daß Sie einem Klub angehören, der nur durch Idealismus, Opferbereitschaft und schachliches Können seiner Mitglieder seit 1830 bestehen konnte.

Freuen Sie sich mit uns daß das heutige Bild des Klubs durch die jungen Leute geprägt wird, denn es ist ein Zeichen dafür, daß der Hamburger Schachklub von 1830 e.V. weiterleben wird und daß diese jungen intelligenten Menschen unser geliebtes Schachspiel in spätere Generationen hineintragen.



- 2 -

Kommen Sie bitte in den Klub und überzeugen Sie sich, daß die Jugend ein Zuhause hat, begeistert und gut schachspielt und organisatorisch viel für den Klub tut.

Wenn Sie, liebe Senioren, ungestört mit Ihren Freunden von früher spielen wollen, so rufen Sie diese an oder setzen Sie sich mit mir in Verbindung, damit ich für Sie Senioren-Schach-Abende organisieren kann. (Tel.: 04102/61824 Firma 32 57 01)

Schachlich sind wir nach wie vor durch unsere junge Mannschaft in der höchsten deutschen Spielklasse, der Bundesliga vertreten, wenngleich es besonderer Anstrengungen der gesamten Mannschaft bedarf, um nicht abzustiegen.

Leider ist unser Spitzenbrett Constanz Kiffmeyer durch Königsspringer Frankfurt abgeworben worden. Aber was will man machen, wenn Bundesliga und Regionalvereine ihren Spielern direkt oder indirekt für das Schachspielen Geld geben. Der Deutsche Schachbund sollte Regeln aufstellen, damit in solchen Fällen die reinen Amateur-Vereine nicht leer ausgehen.

Für unseren Klub wird sich die Frage des bezahlten Schachs nicht stellen, denn einmal können wir es uns finanziell nicht erlauben und zum zweiten wird sich kein Vorsitzender finden, der dafür die Verantwortung trägt.

Sollten also unsere jungen Spieler zukünftig gegen die Profis nicht bestehen, so werden wir immer gute junge Leute haben, die in der Regional-Liga oder der höchsten Hamburger Klasse unseren Klub würdig vertreten.

Auf der Versammlung müssen einige Personalprobleme gelöst werden. Wegen privater und beruflicher Überlastung scheiden aus Christian Zickelbein (II. Vorsitzender) Werner Schirmer (Schachwart), Rainer Grünberg (AKTUELL-Redaktion) und Uwe Kunert (Materialwart). Unser verdientes, langjähriges Vorstandsmitglied Christian Zickelbein versicherte mir, daß er selbstverständlich bei Besserung seiner Lage dem Klub wieder im Vorstand zur Verfügung stehen würde. All denen die aus der Klubarbeit ausscheiden unseren Dank !

Liebe Klubmitglieder bitte überlegen Sie, ob und wie Sie uns helfen können und ob Sie ein Amt übernehmen können, denn ein Klub mit 200 Mitgliedern muß eine vollständige, arbeitseifrige Vorstands-Mannschaft besitzen, da sonst ein geregelter Spielbetrieb nicht gewährleistet ist. Es geht auch nicht, daß wenige Idealisten sich bei der Arbeit für den Klub aufreiben.

Bitte unterstützen Sie uns und enttäuschen Sie mich nicht !



Ihr
Hans Krieger

(I. Vorsitzender)



HAMBURGER SCHACHKLUB von 1830 e.V.

EINLADUNG ZUR JAHRESHAUPTVERSAMMLUNG 1976 !

Am Dienstag dem 3. Februar 1976 findet um 19.30 Uhr im H.S.K.- Klubheim die ordentliche Jahreshauptversammlung des Hamburger Schachklubs von 1830 e.V. statt.

T A G E S O R D N U N G

1.	Begrüßung	H.Krieger
2.	Protokoll der JHV 21.2.75	R.Grünberg
3.	Bericht d.Schatzmeisters	C.Langmann
4.	Bericht d.Kassenprüfer	E.Dostal H.J.Nasemann
5.	Bericht d.Schachwarts	W.Schirmer
6.	Bericht d.Jugendwarts	H.H.Voß
7.	Ehrungen	Frau A.Fischer H.Krieger
8.	Entlastung d. Vorstands	
9.	Neuwahl d I. Vorsitzenden	
10.	Neuwahl d. übrigen Vorstandsmitglieder	1.Vorsitzender
11.	Wahl d. Kassenprüfer	1.Vorsitzender
12.	Kassenvoranschlag 1976	Schatzmeister
13.	Verschiedenes	1.Vorsitzender

Anträge zu Tagesordnung werden schriftlich bis zum 31.1.1976 an Hans Krieger 207 Großhansdorf, Barkholt 17, erbeten.

Hamburg, den 15.Januar 1976

HAMBURGER SCHACHKLUB
von 1830 e.V.

Der Vorstand
Hans Krieger
1.Vorsitzender

(Hans Krieger)



Hamburger Mannschaftskämpfe 1976

Die Mannschaften des HSK, die bis auf HSK II zur Saison 1975 sämtlich in die jeweils höhere Spielklasse aufgestiegen waren, haben sich im vergangenen Jahr durchweg gut geschlagen. HSK III, VI und VII haben sich in ihren neuen Klassen mehr oder weniger sicher behauptet und sollten diese Erfolge auch in der kommenden Saison wiederholen können. Als einzige Mannschaft ist HSK V, der es aus verschiedenen Gründen an Durchschlagskraft fehlte, abgestiegen und muß nun in der A-Klasse einen neuen Anlauf nehmen. Dagegen setzte die tüchtige HSK IV ihren schier unaufhaltsamen Vormarsch fort und sorgte mit ihrem erneuten Aufstieg dafür, daß der Klub nunmehr mit 3 Mannschaften in der Landesliga vertreten ist.

Optimisten glauben bereits, daß dieser Mannschaft das Gelingen wird, was die Mannen des HSK II seit 2 Jahren vergeblich anstreben: nämlich den Spitzenplatz der Landesliga zu erreichen und damit die Möglichkeit zu erhalten, um den Aufstieg in die Regionalliga Nord zu streiten.

Den vorwiegend für Turnierneulinge erstmalig aufgestellten Mannschaften HSK VIII, IX und X ist zu wünschen, daß sich neben dem Spaß am schwachen Mannschaftskampf auch bereits erste Erfolge einstellen werden.

Die Aufstellung der einzelnen Mannschaften sowie die Termine der Wettkämpfe sind auf den folgenden Seiten zusammengestellt.

Zu den Mannschaftsaufstellungen ist zu bemerken, daß es sich dabei nicht um eine Rangliste handelt. Sie beruhen vielmehr zu einem erheblichen Teil auf Abstimmungen innerhalb der einzelnen Mannschaften sowie auf persönlichen Wünschen der Spieler. Die Termine merken Sie sich bitte nach Möglichkeit vor. Wenn Sie an Wettkämpfen nicht teilnehmen können, lassen Sie es bitte Ihren Mannschaftsführer rechtzeitig wissen. Evtl. Änderungen Ihrer Telefonnummer oder Adressen geben Sie sogleich bekannt.

Für den Ablauf der Mannschaftskämpfe sind folgende Hinweise zu beachten:

1. Jede Mannschaft besteht aus 8 Spielern und 2 sog. "Ersatzspielern". Die Bretter 9 und 10, 19 und 20 usw. gehören fest zur jeweiligen Mannschaft und dürfen nicht in einer Mannschaft eingesetzt werden, die in einer niedrigeren Gruppe spielt.
2. Jeder in einer Mannschaft aufgestellte Spieler darf höchstens zweimal in einer der höheren Klassen als Ersatz eingesetzt werden.

Wichtig: Wenn 2 oder mehr Mannschaften eines Vereins in einer Klasse spielen, darf jeder Spieler nur in der Mannschaft eingesetzt werden, für die er nominiert wurde.

Dies gilt auch für Klassen mit Parallelgruppen.

HSK II, III und IV, HSK V und VI sowie HSK VIII, IX und X dürfen sich somit nicht jeweils gegenseitig ergänzen!

3. Die Reservespieler ab 91 dürfen höchstens neunmal wie folgt eingesetzt werden:
In HSK X Ms zu siebenmal, in den höheren Klassen insgesamt nur dreimal.
4. Die Brettfolge darf während der laufenden Meisterschaft jeweils nicht mehr als um einen Platz geändert werden. Fehlt ein Spieler, so müssen die Ersatzspieler in der gemeldeten Reihenfolge unter Aufrückung der Mannschaft unten angeschlossen werden.



5. Spieler, die in der Bundesliga- oder Regionalliga Nord als Ersatz eingesetzt werden, verlieren in der gleichen Runde in ihrer Stammmannschaft die Spielberechtigung.

Spieler, die mehr als dreimal in der Bundesliga- oder Regionalliga Nord als Ersatz gespielt haben, können in den anderen Mannschaften nicht mehr eingesetzt werden.

6. Aufgaben der Mannschaftsführer (bei denen sie Mannschaftskameraden unterstützen sollten!):

- a) Schaffen Sie sich rechtzeitig eine Übersicht über die Spieler Ihrer Mannschaft, die Ihnen für den nächsten Kampf zur Verfügung stehen.
- b) Bei Einsatz von Ersatzspielern aus Mannschaften niedrigerer Klassen müssen Sie vor Ihrem Wettkampf auch den Kapitän der betreffenden Mannschaft benachrichtigen.
- c) Vor Beginn des Kampfes überzeugen Sie sich, daß die Mannschaft der Turnierordnung gemäß aufgestellt worden ist.
- d) Bei Heimwettkämpfen bereiten Sie bitte mit Hilfe Ihres Teams die 8 Bretter, Uhren und Partieformulare vor und begrüßen Ihre Partner.
- e) Das Spielergebnis melden Sie unverzüglich auf einer Spielberichtskarte dem Landesturnierleiter, Herrn H.J. Schmidt, HH26, Sievekingdamm 36, Tel. 250 95 69.

Wenn die Spielberichtskarte nicht innerhalb von 3 Tagen (Poststempel) nach dem Mannschaftskampf abgesandt worden ist, wird der Klub mit einer Geldbuße von DM 10,-- belegt!

- f) Abgebrochene Partien sind innerhalb von 14 Tagen beim gastgebenden Verein zu beenden. Auf der Spielberichtskarte ist anzugeben, wann die Hängepartien fortgesetzt werden. Kann ein Spieler innerhalb dieser 14 Tage nicht spielen, ist die Partie für ihn als verloren zu werten. Wird eine Hängepartie nach einer weiteren Spielzeit von 4 Stunden ein zweites Mal abgebrochen, verlängert sich die Frist um weitere 8 Tage. Das Ergebnis ist sofort zu melden.
- g) Führen Sie bitte zu allen Wettkämpfen die Turnierordnung, die Liste der Mannschaftsaufstellungen und Termine sowie der Anschriften mit sich.
- h) Organisieren Sie, wenn möglich, Mannschaftsbesprechungen zum Zweck der Analyse und des besseren Verständnisses im Team.

Nach diesen technischen Hinweisen wünscht Ihnen für die Mannschaftswettkämpfe viel Spaß und Erfolg

Werner Schirmer



Hamburger Schachklub von 1830 e.V.

Uhlandstr. 62

2000 Hamburg 76

Tel. 250 21 85

HSK II (Landesliga)

1	Müller, Gert	26.2.52	04101/43375
2	Zieher, Hartmut	4.9.55	2990745
3	Porth, Hartmut	12.6.50	5505278
4	Rasch, Dieter	21.9.49	518757
4a	Kreutzkamp, Hans Rudolf	28.4.45	515506
5	Schirmer, Werner	16.5.43	5116377
6	Zieher, Uwe	4.9.55	2990745
7	Langecker, Heinrich	7.3.26	6018259
8	Lesker, Gerhard (MF)	26.6.54	6913996
9	Müller, Ralph	24.3.54	04101/43375
10	Pretzlaf, Ottmar	11.12.53	7544239

HSK III (Landesliga)

11	Dr.Kordsachia, Georg	22.8.19	6726828
12	Meyer, Irmin	2.8.47	5604523
13	Wehking, Erwin	28.5.53	6722782
14	Rodatz, Hans	14.3.99	457622
15	Krieger, Hans	29.12.34	G 325701 p 04102/61824
16	Seiler, Michael (MF)	14.10.57	5119387
17	Aschendorf, Bernd	17.6.42	7105600
18	Marquardt, Matthias	6.8.54	04122/53989
19	Prof.Dr.Baumann,Karl	12.10.34	G 41234385
20	Kröncke, Uwe	25.11.56	612784

HSK IV (Landesliga)

21	Weinreich, Axel	11.2.45	
22	Cordes, Hans-Jörg	26.5.59	814318
23	Moussavizadeh, Mir Yoness	30.3.57	
24	Bigot, Andreas	18.2.60	505274
25	Behncke, Dieter	22.2.58	6539210
26	Wittenberg, Andreas	10.3.55	5518272
27	Langmann, Claus	30.11.34	G 44195253 p 5245393
28	Heyken, Enno	24.7.59	8318081
29	Börner, Uwe (MF)	7.3.46	579464
30	Büker, Eberhard	14.5.34	6402512

HSK V (A-C)

31	Böwig, Joachim	16.2.55	6473485
32	Meibauer, Armin	3.3.55	6437078
33	Schild, Andreas	22.8.47	7323148
34	Dostal, Ewald	1.5.20	222440
35	Müller, Hans-Joachim	18.1.48	857295
36	Woisin, Thomas (MF)	15.1.53	275350
37	Dr.Vonderlage, Manfred	20.1.38	2506394
38	Nasemann, Hans-Joachim	2.12.27	478088
39	Glaser, Axel	26.4.44	2505402
40	Dr.Heinsius, Ernst	1.4.38	6782554

HSK VI (A-B)

41	Schneider, Hugo	22.7.05	6519852
42	Schulz, Heino (ME)	3.9.55	2207875
43	Hennefründ, Jörg	26.5.57	2299054
44	Finck, Norbert	18.1.59	6726108
45	Zylberberg, Michael	5.6.61	
46	Dr.Lentz, Ronald	31.1.34	407944
47	Busse, Fritz	31.7.29	6471364
48	Kruse, Wilhelm	24.1.06	5515682
49	Richter, Andreas	14.9.59	6724415
50	Knuth, Thomas	12.3.57	297734

HSK VII (B-A)

51	Winterstein, Holger (MF)	15.12.55	894322
52	Berglitz, Regina	30.9.59	277519
53	Voß, Hans-Heiko	19.6.53	2206309
54	Wieckhorst, Frank	11.1.58	2994370
55	Bader, Werner	15.12.53	7890915
55a	Brügge, Jürgen	26.12.49	2205090
56	Dr.Lübbbers, Rolf	23.10.08	6918600
57	Heide, Horst	24.8.39	5209469
58	Mordhorst, Wilfried	18.10.33	686789
59	Kromke, Felicitas	6.10.17	6952524
60	v.Holten, Astrid	9.6.56	6518325

HSK VIII (D-C)

61	Kienecker, Paul	28.7.22	6786861
62	Hackbart, Walter	14.9.07	7384201
63	Nehls, Carsten	20.3.53	
63a	Maaß, Clemens	11.10.58	815918
64	Schultz-Ossmer, Peter	31.12.49	451836
65	Voß, Michael (MF)	19.6.53	2206309
66	Kersten, Wolfgang	21.12.41	2295658
67	Walitzki, Wolfgang	20.5.48	
68	Pissulla, Petra	6.11.48	473310
69	Golbov, Michael Alexander	27.7.47	2500879
70	Steffen, Reinhard	26.9.41	221550

HSK IX (D-A)

71	Ketelsen, Paul	19.8.50	2790314
72	König, Bertold	25.8.15	
73	Matthies, Walter	26.1.18	898525
74	Stelzner,		
75	Petersen,		
76	Schöttle, Dieter	6.6.39	2506895
77	Georgi, Herrmann	23.1.02	204386
78	Knauer, Hans-Henning	14.2.40	4807657
79	Wohlrab, Elke	22.9.44	6528638
79a	Lingenbrink, Jutta	1.7.25	5365619
80	Walter, Manuela	20.2.45	6528234

Mannschaftsführer: Erwin Wehking, 6722782

HSK X (D-B)

81	Lie, Peter	22.3.60	481027
82	Ahrens, Reinhard	1.9.58	6725894
83	Brockmeyer, Germar	4.8.60	274568
84	Natrin, Peter	10.5.58	296805
85	Hansen, Niels	8.4.61	275621
86	Rosenberger, Jens	28.10.56	290908
87	Hennefründ, Gunnar (MF)	29.3.59	2299054
88	Kadler, Ralf	28.6.60	292777
89	Bielert, Matthias	15.3.60	404509
89a	Kühme, Thomas	9.7.57	04102/62482
90	Wriedt, Hartmut	6.2.60	255706

Ersatz :

91	Axmann, Michael	25.12.56	
92	Dahle, Gerhard	14.8.32	
93	Duhn, Jan	2.12.51	6955016
94	Farwig, Martin	11.1.36	6304722
95	Fischer, Alice	3.9.98	255909
96	Fricke, Rolf	19.12.62	222549
97	Funk, Carsten	30.5.57	4106250
98	Georgi, Andreas	31.1.58	68294303
99	Georgi, Thomas	1.3.56	68294303
100	Giersiepen, Manfred	20.5.48	5262071
101	Hahn, Britta	11.3.57	
102	Heinsohn, Christian	26.2.53	
103	Heinsohn, Jürgen	4.11.57	485308
104	Helwig, Günther	14.3.02	2504310
105	Dr.Jacobs, Wiebke	4.6.35	7387466
106	Kaemena, Thorsten	25.2.52	733614
107	Kastek, Thomas	10.11.62	2700739
108	Kosik, Zdenek	31.5.37	5256221
109	Kossel, Joachim	7.12.42	6533054
110	Moussavizadeh, Mir Habib	22.11.51	



Ersatz (Forts.):

111	Nordmann, Georg	19.2.06	445945
112	Nordmann, Ingeborg	18.1.17	445945
113	Obst, Martin	31.10.33	7008383
114	Ohde, Karin	3.1.57	6514736
115	Pattusch, Claudia	28.11.60	04102/63763
116	Pfeiffer, Gerhard	14.6.23	4914482
117	Remstedt, Ute	9.8.61	218639
118	Schmidt-Schröder, Edgar	27.12.32	452663
119	Seilkopf, Richard	8.6.04	221206
120	Seyda, Elisabeth	29.1.06	293366
121	Spruth, Kersten	19.8.44	246444
122	Dr.Voigt, Ulrich	10.8.41	
123	Voigt, Wilhelm	22.10.05	04102/2894
124	Weise, Ulrich	13.1.63	6477254
125	Wolff, Nils	13.4.56	2298935
126	Wulze, Andreas	21.9.62	5566033
127	Zickelbein, Christian	12.6.37	6772280

T E R M I N E der Hamburger Mannschaftskämpfe 1976Beginn der Kämpfe: stets 19.30 Uhr

=====

HSK II (Landesliga)

1. Runde: spielfrei
2. Runde: H HSK III DI 24.2. Klubheim
3. Runde: A HSK IV FR 5.3. Klubheim
4. Runde: H BUE FR 12.3. Klubheim
5. Runde: A HSG II FR 26.3. Logenhaus,
HH-6, Moorkamp 5
Tel.: 40 99 05
6. Runde: H Union/Eimsb. FR 2.4. Klubheim
7. Runde: A Concordia II MO 26.4. Gladowheim,
HH-70, Gladowstr. 20a

HSK III (Landesliga)

1. Runde H Concordia II FR 13.2. Klubheim
2. Runde: A HSK II DI 24.2. Klubheim
3. Runde: spielfrei
Gladowheim,
HH-70, Gladowstr. 20a
4. Runde: H HSK IV FR 12.3. Klubheim
5. Runde: A BUE FR 26.3. Hähnchen Braterie,
HH-1, Glockengießerwall 1
Tel.: 33 60 08
6. Runde: H HSG II FR 2.4. Klubheim
7. Runde: A DO 22.4. Hamburg-Haus Eimsbüttel,
HH-19, Doormannsweg 12

HSK IV (Landesliga)

1. Runde: H Union/Eimsb. FR 13.2. Klubheim
2. Runde: A Concordia II MO 23.2. Gladowheim,
HH-70, Gladowstr. 20a
3. Runde: H HSK II FR 5.3. Klubheim
4. Runde: A HSK III PR 12.3. Klubheim
5. Runde: spielfrei
- 6., Runde: H BUE MO 5.4. Klubheim
7. Runde: A HSG II FR 23.4. Logenhaus,
HH-6, Moorkamp 5
Tel.: 40 99 05



- 2 -

HSK V (Klasse A - C)

1.	Runde	: H	Schachfreunde III	DI	24.2.	Klubheia
2.	"	: A	Niendorf II	MI	3.3.	Park-Pavillon, HH-61, Bondenwald 53 (Tel.: 58 15 45
3.	"	: H	Bergedorf	DI	16.3.	Klubheim
4.	"	: A	Volkisdorf	MI	31.3.	Claus- HH-67, Ferckstr. 43 Tel.: 603 88 44
5.	"	: H	Post	DI	4.5.	Klubheim
6.	"	: A	Billstedt/Horn	DI	11.5.	Mohrat-Stift, HH-74, Vierbergen 25
7.	"	: H	Caissa II	DI	25.5.	Klubheim

HSK VI (Klasse A - B)

1.	Runde	: H	HSV	DI	17.2.	Klubheim
2.	"	: A	Farmsen	MO	1.3.	Clubhaus des FTV, HH-72, Berner Heerweg 187 b Tel.: 643 50 39
3.	"	: H	Poppenbüttel	FR	12.3.	Klubheim
4.	"	: A	Union/Eimsb. II	DO	1.4.	Hamburg-Haus Eimsbüttel, HH-19, Doormannsweg 12
5.	"	: H	HSG IV	DI	27.4.	Klubheim
6.	"	: H	Lufthansa	DI	11.5.	Klubheim
7.	"	: A	Reinbek	MI	19.5.	Forsthaus Reinbek, Reinbek, Hamburger Str. 73 Tel.: 722 61 44

HSK VII (Klasse B - A)

1.	Runde	: A	Pinneberg III	DO	12.2.	Cafe Wejmann, Pinneberg, Oeltingsallee 37 Tel.: 04101/62 398
2.	"	: H	Lufthansa II	DI	2.3.	Klubheim
3.	"	: A	Blankenese III	DI	9.3.	Nienstedtener Hof, HH-52, Hasselmannstr.16 Tel.: 82 84 11
4.	"	: H	Altona II	DI	30.3.	Klubheim
5.	"	: A	Volkisdorf II	MI		HH-67, Claus Ferckstr.43 Tel.: 603 88 44
6.	"	: H	Wedel II	FR	14.5.	Klubheim
7.	"	: A	ETSV Altona II	MO	24.5.	ETSV-Vereinsheim, HH-54, Dammstr. 21 Tel.: 57 92 39

- 3 -

HSK VIII (Klasse D - C)

1. Runde	: H	Farmsen II	FR	20.2.	Klubheim
2. "	: A	BUE X	FR	27.2.	Hähnchen Braterei, HH-1, Glockengießerwall 1 Tel.: 33 60 08
3. "	: H	Schachfreunde VIII	DI	23.3.	Klubheim
4. "	: A	Harburg III	MO	5.4.	"Zur Kupferkanne" HH-90, Baererstr. 68 Tel.: 765 40 13
5. Runde:	spielfrei				
6. "	: H	Volksdorf IV	FR	14.5.	Klubheim
7. "	: A	Reinbek II	MI	26.5.	Forsthaus Reinbek, Reinbek, Hamburger Str. 73 Tel.: 722 61 44

HSK IX (Klasse D - A)

1. Runde	: H	Urania II	FR	20.2.	Klubheim
2. "	: A	Union/Eimsb.VI			Hamburg-Haus Eimsbüttel, HH-19, Doormannsweg 12
3. "	: H	ETSV IV	DI	30.3.	Klubheim
4. Runde:	spielfrei				
5. "	: A	Altona IV			HH-50, Unzerstr. 18, Tel. 38 57 32
6. "	: H	Blankenese IV	FR	7.5.	Klubheim
7. "	: A	Bramfeld II	MI	26.5.	"Wappen von Hamburg" HH-71, Steilshooper Allee 422 Tel.: 641 61 87

HSK X (Klasse D - B)

1. Runde	: H	Lufthansa IV	DI	17.2.	Klubheim
2. "	: A	Blankenese	DI	2.3.	Nienstedtener Hof, HH-52, Hasselmannstr.16 Tel.: 82 84 11
3. "	: H	HSV IV	FR	19.3.	Klubheim
4. "	: A	Bergstedt IV	DI	30.3.	Senator-Neumann-Heim, HH-67, Heinrich von Ohlendorff- Str.20 Tel.: 604 70 11
5. Runde:	spielfrei				
6. "	: H	Gehörlosen SV II	DI	18.5.	Klubheim
7. "	: A	Urania III	DI	25.5.	Club- und Jugendheim, HH-60, Habichtstr. 14 Tel.: 691 50 63



HAMBURGER SCHACHKLUB von 1830 e.V.

Lieber Schachfreund !

Wenn Sie um diese Zeit Post vom Schachklub erhalten, können Sie sich gewiß denken, worum es geht. Richtig: das Klubturnier! Auch wenn Sie sich in der Vergangenheit nicht oder selten dem Turnierschach gewidmet haben, lesen Sie ruhig weiter!

Unser Winterturnier ist die Galaveranstaltung des Jahres; in den Monaten September bis Dezember erreicht das Vereinsleben seinen Höhepunkt. Die bislang rege Beteiligung unserer Mitgliedschaft war erfreulich! Dennoch - ein Teil unserer Schachfreunde spielte nicht mit.

Wir sind der Sache auf den Grund gegangen - um es kurz zu machen: wir sind fündig geworden! Unsere Motivforschung trug dazu bei, daß die Organisation des Turniers in diesem Jahr besonders flexibel sein soll.

Wenige Hauptgründe hielten bislang von der Teilnahme am Klubturnier ab:

1. " Die Partien dauern mir zu lange."
Abhilfe: Spielen Sie das Offene Turnier, dort dauern die Partien nicht länger als drei Stunden.
2. " Die Partien beginnen zu früh am Abend, ich kann erst später spielen."
Abhilfe: Beantragen Sie für sich späteren Turnierbeginn. Wurde bisher immer genehmigt.
3. " Ich bin für die anderen zu schwach, ich werde jede Partie verlieren."
Abhilfe: Melden Sie sich in der Gruppe für Turnierneulinge an. Hier spielen nicht die Großmeister, sondern Schachfreunde, die aus ihren Partien lernen möchten.
Motto: " Wir haben den Mut, Fehler zu machen."
4. " Ich kann an bestimmten Wochentagen nicht spielen."
Abhilfe: Sie haben die Auswahl zwischen Dienstag und Freitag.
5. " Ich fahre für zwei Wochen in Urlaub. "
Abhilfe: Teilen Sie der Turnierleitung die Zeit Ihrer Abwesenheit mit. Ihre Partien können dann verlegt werden.
6. " Ich weiß nicht, wie ich mich anmelden soll."
Abhilfe: Füllen Sie die beiliegende Postkarte aus und schicken Sie sie ab.
7. " Im Büro ist um halb fünf Schluß, das Turnier beginnt um sieben. Wo bleibe ich in der Zwischenzeit, und wie komme ich zu meinem Abendbrot?"
Abhilfe: Der Klub ist ab 17 Uhr, meistens schon vorher, geöffnet. Unsere Damen bewirten Sie ab 18 Uhr mit bester Hausmannskost.



8. "Ich habe nie Zeit."

Abhilfe: Wir sind in diesem Fall ratlos. Vielleicht spielen Sie am Freitagabend - meistens kann man sonnabends ausschlafen.

DIE SPIELREGELN

Das Klubturnier wird in Gruppen als Rundenturnier ausgetragen. Die Einteilung erfolgt nach der Spielberechtigung der Teilnehmer. Neueingetretene Mitglieder werden vom Turnierausschuß eingeteilt, außer sie melden für das Offene Turnier oder in die Gruppe für Turnierneulinge.

Gespielt wird in folgenden Gruppen:

Meisterklasse	Offenes Turnier
Meisterreserve	Gruppe für Turnierneulinge
A - Klasse	
B - Klasse	

- A Die Teilnehmerzahl soll nicht über vierzehn liegen. Falls erforderlich, werden Parallelgruppen eingerichtet.
- B Aus jeder Gruppe steigen die beiden bestplatzierten Teilnehmer in die nächsthöhere auf, die beiden am schlechtesten Placierten steigen in die nächstuntere ab. Im Offenen Turnier und in der Gruppe für Turnierneulinge gibt es weder Auf- noch Abstieg.
- liegt die Teilnehmerzahl in einer Turniergruppe über zwölf, steigen drei Spieler auf bzw. ab.
 - bei Punktgleichheit entscheidet das Wertungssystem nach Sonneborn - Berger. Auf - und Abstieg werden bei Punktgleichstand in StICKKÄMPFEN auf zwei Gewinnpartien entschieden.
 - Klubmeister ist derjenige Spieler, der in der Meisterklasse die meisten Punkte erzielt. Bei Gleichstand entscheidet ein StICKKAMPF über vier Partien.
- C Turnierleiter für die Spielgruppe ist deren Gruppenleiter. Gegen seine Entscheidungen kann beim Turnierausschuß protestiert werden und gegen dessen Beschlüsse beim Vorstand; dieser entscheidet endgültig.

ORGANISATION

- A In allen Gruppen und an allen Tagen werden die Uhren pünktlich um 19 Uhr angestellt.
- B Erscheint ein Teilnehmer nach 20 Uhr, so hat er die Partie verloren. Dies gilt auch, wenn ein Spieler verhindert ist und dies seinem Gegner sowie dem Gruppenleiter nicht bis zu vier Stunden vor Spielbeginn mitgeteilt hat. Gründe für die Verhinderung sind anzugeben. Fußball, Theater, Fernsehen etc. sind keine Gründe. Kann der Spieler berechtigtes Fernbleiben nicht glaubhaft machen, tritt im Regelfall Partieverlust ein.
- Kann ein Spieler aus beruflichen Gründen erst nach 19 Uhr beginnen, erhält er auf Antrag von der Turnierleitung eine Sondergenehmigung.
- C In den Gruppen gelten folgende Spielzeiten:
- | | |
|----------------|------------------------------------|
| Meisterklasse | 2 1/2 Std. pro Spieler für 50 Züge |
| Meisterreserve | wie Meisterklasse |
| A - Klasse | 2 Std. pro Spieler für 40 Züge |
| B - Klasse | wie A - Klasse |



Meisterklasse und A - Klasse spielen dienstags.

Meisterreserve und B - Klasse freitags.

- die Offene Klasse spielt mit maximal 10 Teilnehmern. Gehen mehr Meldungen ein, werden Parallelgruppen gebildet. Die Spielzeit beträgt 1 1/2 Stunden pro Spieler für 40 Züge. Da es für die Offene Gruppe keinen Rundenplan mit festgesetzten Spieltagen gibt, sprechen die Spieler ihre Partien untereinander ab. Verantwortlich ist, wer die weißen Steine führt. Der betreffende Spieler setzt sich mit seinen Gegnern in Verbindung.
- die Gruppe für Turnierneulinge spielt auf Wunsch beider Gegner ohne Uhr. Wird mit Uhr gespielt, beträgt die Bedenkzeit 2 Std. für jeden Spieler (40 Züge).

- D Hängepartien können donnerstags gespielt werden oder an den dafür vorgesehenen Hängepartieabenden. Kann ein Spieler innerhalb von 14 Tagen nach Beginn seiner Partie diese nicht fortsetzen, tritt Partieverlust ein. Partien der letzten Runde dürfen nur vorgespielt werden, Hängepartien müssen bis einen Tag vor der letzten Runde erledigt sein, sonst tritt Verlust ein.
- E Die Ergebnisse der Partien müssen beim Gruppenleiter gemeldet werden. Dies besorgt der Weißspieler. Der Gruppenleiter führt die Tabelle und wacht über den ordnungsgemäßen Ablauf des Turniers.
- F Bis zu Turnierbeginn geht jedem Teilnehmer am Turnier eine Aufstellung zu, aus der er die Namen seiner Gegner, deren Anschrift und Telefonnummer entnimmt. Ferner erstellt der Turnierausschuß einen Terminplan und führt für jede Gruppe Auslosungen durch; dies geschieht am Freitag, dem 3. September, ab 21 Uhr.
- G Turnierbeginn ist Dienstag, der 14. September,
sowie Freitag, der 17. September.

TEILNAHMEBERECHTIGUNG

- A Teilnahmeberechtigt ist jedes ordentliche Klubmitglied sowie Gastmitglieder, sofern
- der Mitgliedsbeitrag bis zum 1. September an den Schatzmeister überwiesen wurde;
Konten: Commerzbank 82 / 25294 / 90
Postscheck Hamburg 14763 - 209
 - die Anmeldung pünktlich vorliegt.
Meldeschuß ist am Freitag, 3. September, 19 Uhr. Bis dahin muß die Anmeldung dem Turnierausschuß schriftlich vorliegen. Die Frist wird durch das Datum des Poststempels nicht gewahrt.
 - Gehen Anmeldungen mündlich oder verspätet ein, entscheidet der Turnierausschuß über die Einteilung. Diese geschieht im Hinblick auf die zahlenmäßige Auslastung der Spielgruppen.
- B Mit der Meldung wird die Turnierordnung anerkannt.
- C Die Teilnehmer nehmen zur Kenntnis, daß nach den Spielregeln des Weltschachbundes verfahren wird.

Zuletzt sei darauf verwiesen, daß die Ergebnisse im Klubturnier maßgeblich sind für die Aufstellung der Ranglisten für die Mannschaften. Dies gilt nach der Mitteilung des Jugendwartes Voß besonders für die Aufstellung der ersten Jugendmannschaft.



- 4 -

Wir wünschen Ihnen einen erfolgreichen Turnierverlauf und vor allem viel Freude an schönen Partien.

Der Turnierausschuß des HSK von 1830 e. V.

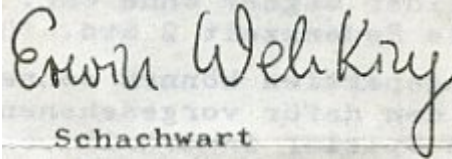

Schachwart

P.S. Durch den Erfolg unserer zweiten Mannschaft in der Regionalliga - Aufstiegsrunde (1. Platz mit 7:1 Punkten und Aufstieg) sind wir der einzige Hamburger Schachverein, der Mannschaften in alle Spielgruppen entsendet!

Der Vorstand würde gern eine Weihnachtsfeier in gepflegter Atmosphäre veranstalten; hierzu eingeladen wären Sie samt Freunden, Bekannten und Verwandten. Sollten Sie prinzipiell interessiert sein, bitten wir um Mitteilung (vielleicht auf Ihrer Turniermeldung mit ungefährender Personenzahl.)

Sollte breites Interesse bestehen, könnten wir ein Klubfest arrangieren, das allen Ansprüchen einer fast 150-jährigen Vereinsgeschichte genüge ...



B e i t r a g s r e c h n u n g

Sehr geehrtes Klubmitglied !

Nach Ziff. 6 unserer Beitragsordnung vom 3. Februar 1976 sind die Jahresbeiträge zum 30. Juni fällig. Ich möchte Sie auf diesen Termin hinweisen und Sie bitten, Ihren Beitrag auf eines der Konten des Hamburger Schachklubs zu überweisen:

- a) Postscheck Hamburg 14763 - 209
- b) Commerzbank Hamburg 82/25294/90

Ihr Jahresbeitrag beläuft sich auf

Beitragskl. I

50,- DM

Beitragskl. II

75,- bis 100,- DM

Beitragskl. III

150,- bis 200,- DM

Umlage 1977

30,- DM

Rest 1976

Vorsorglich möchte ich darauf aufmerksam machen, daß Mitglieder, die ihren Jahresbeitrag nicht bis zum 30.6. entrichten, einen Säumniszuschlag von 10% des Jahresbeitrags zahlen müssen, wie es in Ziff. 7 unserer Beitragsordnung bestimmt ist.

Mit freundlichen Grüßen

Ihr C. Langmann - Schatzmeister



Liebe Schachfreunde!

Im Auftrage unseres Schachwartes Erwin Wehking schreibe ich hiermit das Klubturnier 1977 aus.

1. Das Klubturnier wird in Spielklassen als Rundenturnier durchgeführt:
 - 1.1. Meisterklasse
 - 1.2. Meisterreserve
 - 1.3. A - Klasse
 - 1.4. B - Klasse
 - 1.5. C - Klasse
 - 1.6. Offene Klasse
2. Meldung bis zum 23. September 18.00 Uhr (Posteingang), bitte nur auf der beiliegenden Postkarte. Mitglieder, die zum Zeitpunkt der Meldung ihren Jahresbeitrag noch nicht entrichtet haben, werden nicht zugelassen!
3. Turnierbeginn ist am 4. Oktober 1977 um 18.30 Uhr im Klubheim
4. Beginn der Partien grundsätzlich um 18.30 Uhr! Teilnehmer, die alle Partien aus beruflichen Gründen später beginnen wollen, vermerken dies bitte auf der Melde - Postkarte.
5. Spieltage sind dienstags oder freitags, je nach Gruppeneinteilung. Der in der Meldung bevorzugte Spieltag wird nach Möglichkeit berücksichtigt.
6. Auslosung am 23. September durch den Spielausschuß
7. Bedenkzeit in der Meisterklasse und Meisterreserve 50 Züge in 2 1/2 Std., in allen anderen Klassen 40 Züge in 2 Std., dann 20 Züge in jeder weiteren Stunde (alle Klassen).
8. Hängepartien müssen bis zur nächsten Runde erledigt sein; die Turnierleitung kann Ausnahmen genehmigen, gleiches gilt für Verlegungen.
9. Turnierleiter sind die vom Spielausschuß eingesetzten Gruppenleiter
10. Alle Teilnehmer erhalten zu Beginn des Turniers ein Anschriftenverzeichnis, Rundenplan, Turnier- und Paarungstafeln.
11. Es gilt die Turnierordnung des HSK vom 26. 7. 1977

Ich hoffe, daß sich möglichst viele Mitglieder entschließen können, in diesem Jahr das Klubturnier mitzuspielen. Gerade in der Beteiligung sollten wir deutlich machen, daß wir der führende Hamburger Verein des Schachsports sind! Es gilt mindestens die magische Zahl von 100 Teilnehmern zu erreichen.

Mit den besten Grüßen



Alice Fischer

Thomas Woisin

Liebe Klubmitglieder!

Erinnern Sie sich noch?

Der nette Schlußpunkt eines jeden Jahres war die Weihnachtsfeier. An ein festliches Essen schloß sich das Weihnachtsblitzturnier an und für die nicht so schachbesessenen gab es Skat- und Bridgerunden, schließlich fanden sich diejenigen, die nur ein wenig klönen wollten an der Kaffeetafel zusammen. Seit wir in unser Klubheim eingezogen sind, fanden Weihnachtsfeiern in diesem Rahmen nicht mehr statt.

In diesem Jahr wollen wir nun einen neuen Anfang versuchen:

Wir laden Sie herzlich ein zur diesjährigen Weihnachtsfeier am

Dienstag, den 20. 12. 1977, 18.00 Uhr im Klubheim

Ab 18.30 Uhr wird für das leibliche Wohl ein kaltes Buffet sorgen, die geistigen Genüsse hoffen wir ab 20.30 Uhr mit unserem traditionellen Weihnachtsblitzturnier zu verschaffen. Wir werden in kleinen Vorgruppen blitzen, damit wir gegen 23.00 Uhr fertig werden (die Berufstätigen werden uns zu danken wissen) . Wie es schon seit Jahren im Klub üblich ist, sollte jeder Teilnehmer ein kleines Präsent mitbringen.

Für diejenigen unter Ihnen, die weder zu den Figuren noch zu den Karten greifen wollen, gibt es selbstverständlich wieder eine gemütliche Kaffeetafel. Besonders würden wir uns freuen, wenn Sie nicht allein kämen; eine bessere Gelegenheit Ihrer Familie den Ort zu zeigen, an dem Sie oft bis tief in die Nacht Ihr schachliches Unwesen treiben, gibt es einfach nicht.

Noch ein Wort zur Finanzierung. Da wir den allgemeinen Etat des Klubs nicht belasten wollen, haben wir einen Kostenbeitrag von DM 15,- pro Person veranschlagt. Für einige unserer Mitglieder ist das viel Geld, vielleicht sogar zuviel, andererseits gibt es aber viele, die leicht mehr zahlen könnten. Wir appellieren daher an Sie: Übernehmen Sie, soweit Sie es können, Patenschaften für unsere weniger gut gestellten Mitglieder! Wir sind alle zusammen der Hamburger Schachklub und aus finanziellen Gründen darf sich keiner ausgeschlossen fühlen!

Anmeldeschluß ist der 6. Dezember. Im Geschäftszimmer des Klubs wird an jedem Spieltag eine Liste ausliegen, in die Sie sich eintragen können. Dort wird Ihnen auch gleich Ihr Geld abgenommen. Sollten Sie bis dahin keine Gelegenheit finden, in den Klub zu schauen, so schreiben Sie uns bitte eine kleine Mitteilung, daß Sie kommen wollen. Wegen der umfangreichen Vorbereitungen können wir Meldungen nach dem 6.12. nicht mehr berücksichtigen.

Lassen Sie sich aber nun von den kleinen organisatorischen Steinchen, die wir Ihnen in den Weg rollen, nicht von unserer Weihnachtsfeier abhalten, und helfen Sie uns eine harmonische Feier zu gestalten.

Mit herzlichen Grüßen

Alice Fischer

Thomas Woisin

